

Suivi hebdomadaire des cas de feu 2025/2026

Bulletin N° 12- semaine du 05 au 11 janvier 2026

Les feux de brousse sont une des principales causes de dégradation des habitats et de la biodiversité. Les risques de destruction des pâturages et des moyens de production sont non négligeables notamment en zone pastorale. Le CSE effectue depuis plus de vingt ans le suivi des feux de brousse. Le présent bulletin hebdomadaire a pour objectif de fournir un ensemble d'informations aux techniciens, décideurs, populations ainsi qu'à tous les acteurs intéressés par l'incidence des feux de brousse au Sénégal. Les feux sont détectés par le satellite MODIS (*Moderate Resolution Imaging Spectro-radiometer*), avec une résolution spatiale de 1 km sur 1 km, à partir des écarts thermiques exceptionnels et brusques. Après traitement, seuls les cas de feu dont la probabilité est supérieure à 75 % sont retenus et cartographiés en indiquant les localités proches.

Cas de feu

Entre le **05 et le 11 janvier 2026**, quatre vingt-huit (88) événements de feux ont été enregistrés. Ces cas de feux sont surtout concentrés au sud-est, au sud et à l'est du pays particulièrement dans les départements de Saraya, Tambacounda, Kédougou, Vélingara Bounkiling et Medina Yoro Foula (Figure 1).

Quelques cas de feu ont été observés dans les départements de Bounkiling, Goudiry, Salémata, Dagana, Kanel et Koumpentoum

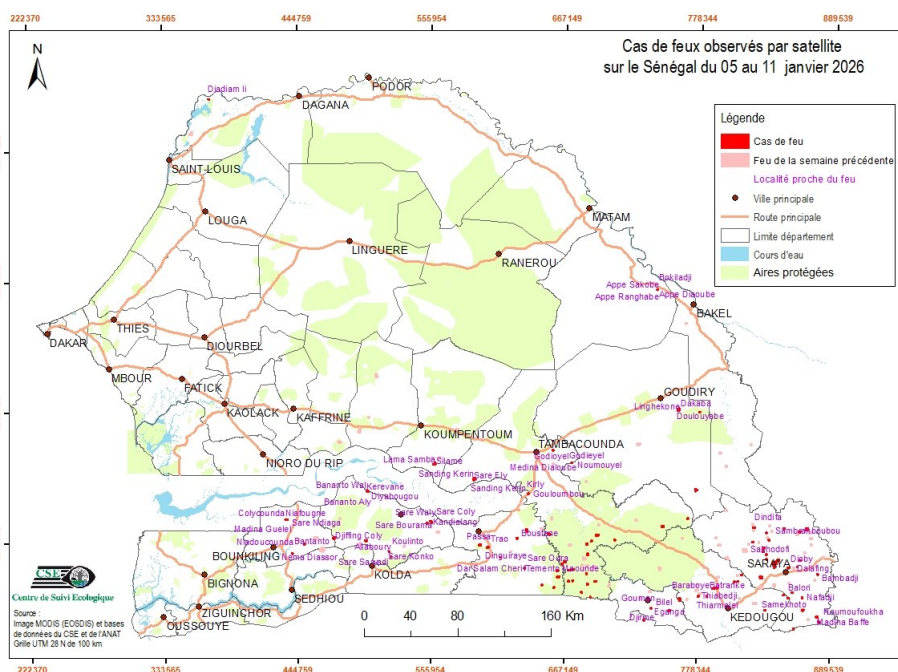

Figure 1 : Cas de feu observés par satellite sur le Sénégal du 05 au 11 janvier 2026

Situation dans les aires protégées

Durant cette semaine, vingt et un (21) cas de feu ont été enregistrés dans les aires protégées, dont dix huit (18) dans le Parc National du Niokolo Koba, deux (02) cas dans la forêt classée (FC) de l'Anambé et un (01) cas dans la FC de Mampaye.

Focus

Durant cette semaine les départements de Saraya et de Tambacounda ont enregistré 53% des cas de feu.

Annexe : Liste des cas de feu observés durant la semaine du 05 au 11 janvier 2026

| N° | Date | X_Utm | Y_Utm |
|----|------------|--------|---------|
| 1 | 05/01/2026 | 867059 | 1390374 |
| 2 | 05/01/2026 | 739806 | 1390817 |
| 3 | 05/01/2026 | 763827 | 1398516 |
| 4 | 05/01/2026 | 786284 | 1401323 |
| 5 | 05/01/2026 | 670312 | 1413260 |
| 6 | 05/01/2026 | 842173 | 1428581 |
| 7 | 05/01/2026 | 844132 | 1430612 |
| 8 | 05/01/2026 | 686464 | 1436246 |
| 9 | 05/01/2026 | 824508 | 1448103 |
| 10 | 05/01/2026 | 552291 | 1462237 |
| 11 | 05/01/2026 | 555552 | 1463397 |
| 12 | 05/01/2026 | 657077 | 1524904 |
| 13 | 06/01/2026 | 866422 | 1401055 |
| 14 | 06/01/2026 | 850621 | 1403086 |
| 15 | 06/01/2026 | 692857 | 1413335 |
| 16 | 06/01/2026 | 749044 | 1460513 |
| 17 | 07/01/2026 | 674081 | 1413707 |
| 18 | 07/01/2026 | 664935 | 1428200 |
| 19 | 07/01/2026 | 371740 | 1823767 |
| 20 | 08/01/2026 | 733642 | 1380643 |
| 21 | 08/01/2026 | 835266 | 1389932 |
| 22 | 08/01/2026 | 688946 | 1399849 |
| 23 | 08/01/2026 | 857794 | 1405317 |
| 24 | 08/01/2026 | 681498 | 1403859 |
| 25 | 08/01/2026 | 686452 | 1410825 |
| 26 | 08/01/2026 | 661925 | 1416895 |
| 27 | 08/01/2026 | 685651 | 1419778 |
| 28 | 08/01/2026 | 854571 | 1426392 |
| 29 | 08/01/2026 | 836168 | 1433391 |
| 30 | 08/01/2026 | 613748 | 1433257 |

| N° | Date | X_Utm | Y_Utm |
|----|------------|--------|---------|
| 31 | 08/01/2026 | 835782 | 1456070 |
| 32 | 09/01/2026 | 859365 | 1374129 |
| 33 | 09/01/2026 | 794418 | 1408562 |
| 34 | 09/01/2026 | 671386 | 1422772 |
| 35 | 09/01/2026 | 667556 | 1429913 |
| 36 | 09/01/2026 | 685742 | 1445059 |
| 37 | 09/01/2026 | 694166 | 1452651 |
| 38 | 09/01/2026 | 635319 | 1456469 |
| 39 | 09/01/2026 | 636615 | 1487867 |
| 40 | 09/01/2026 | 502459 | 1489568 |
| 41 | 10/01/2026 | 880444 | 1380598 |
| 42 | 10/01/2026 | 779322 | 1401361 |
| 43 | 10/01/2026 | 658324 | 1407830 |
| 44 | 10/01/2026 | 878966 | 1421103 |
| 45 | 10/01/2026 | 522054 | 1433705 |
| 46 | 10/01/2026 | 709061 | 1448690 |
| 47 | 10/01/2026 | 850493 | 1459808 |
| 48 | 10/01/2026 | 769790 | 1467467 |
| 49 | 11/01/2026 | 878855 | 1384782 |
| 50 | 11/01/2026 | 755127 | 1388818 |
| 51 | 11/01/2026 | 854680 | 1400468 |
| 52 | 11/01/2026 | 791603 | 1408077 |
| 53 | 11/01/2026 | 648381 | 1410033 |
| 54 | 11/01/2026 | 809317 | 1413844 |
| 55 | 11/01/2026 | 812272 | 1414307 |
| 56 | 11/01/2026 | 831554 | 1417834 |
| 57 | 11/01/2026 | 815444 | 1419809 |
| 58 | 11/01/2026 | 661163 | 1422345 |
| 59 | 11/01/2026 | 674405 | 1423437 |

| N° | Date | X_Utm | Y_Utm |
|----|------------|--------|---------|
| 60 | 11/01/2026 | 633765 | 1424233 |
| 61 | 11/01/2026 | 862047 | 1427422 |
| 62 | 11/01/2026 | 864133 | 1432753 |
| 63 | 11/01/2026 | 845914 | 1432925 |
| 64 | 11/01/2026 | 835800 | 1437475 |
| 65 | 11/01/2026 | 439660 | 1436424 |
| 66 | 11/01/2026 | 520610 | 1437983 |
| 67 | 11/01/2026 | 833319 | 1440107 |
| 68 | 11/01/2026 | 833853 | 1443212 |
| 69 | 11/01/2026 | 602902 | 1441838 |
| 70 | 11/01/2026 | 596485 | 1443831 |
| 71 | 11/01/2026 | 449882 | 1444408 |
| 72 | 11/01/2026 | 689705 | 1447706 |
| 73 | 11/01/2026 | 501272 | 1447254 |
| 74 | 11/01/2026 | 838017 | 1449740 |
| 75 | 11/01/2026 | 627373 | 1449683 |
| 76 | 11/01/2026 | 474644 | 1449750 |
| 77 | 11/01/2026 | 654252 | 1453410 |
| 78 | 11/01/2026 | 863600 | 1457228 |
| 79 | 11/01/2026 | 869529 | 1459698 |
| 80 | 11/01/2026 | 825159 | 1460319 |
| 81 | 11/01/2026 | 434714 | 1465342 |
| 82 | 11/01/2026 | 776479 | 1491778 |
| 83 | 11/01/2026 | 591639 | 1499988 |
| 84 | 11/01/2026 | 558355 | 1512922 |
| 85 | 11/01/2026 | 672776 | 1514292 |
| 86 | 11/01/2026 | 778889 | 1558449 |
| 87 | 11/01/2026 | 761215 | 1560475 |
| 88 | 11/01/2026 | 742777 | 1662479 |