

Suivi hebdomadaire des cas de feu 2025/2026

Bulletin N° 13- semaine du 12 au 18 janvier 2026

Les feux de brousse sont une des principales causes de dégradation des habitats et de la biodiversité. Les risques de destruction des pâturages et des moyens de production sont non négligeables notamment en zone pastorale. Le CSE effectue depuis plus de vingt ans le suivi des feux de brousse. Le présent bulletin hebdomadaire a pour objectif de fournir un ensemble d'informations aux techniciens, décideurs, populations ainsi qu'à tous les acteurs intéressés par l'incidence des feux de brousse au Sénégal. Les feux sont détectés par le satellite MODIS (*Moderate Resolution Imaging Spectro-radiometer*), avec une résolution spatiale de 1 km sur 1 km, à partir des écarts thermiques exceptionnels et brusques. Après traitement, seuls les cas de feu dont la probabilité est supérieure à 75 % sont retenus et cartographiés en indiquant les localités proches.

Cas de feu

Entre le 12 et le 18 janvier 2026, cent quatorze (114) événements de feux ont été enregistrés. Ces cas de feux sont surtout concentrés au sud-est, au sud et à l'est du pays particulièrement dans les départements de Saraya, Kédougou, Tambacounda, Bakel, Bounkiling, Salémata et Koumpentoum (Figure 1).

Quelques cas de feu ont été observés dans les départements de Kanel, Kolda, Vélingara, Birki-lane, Goudiry, Koungeoul, Linguère, Ranérou, Sédhiou et Thiès

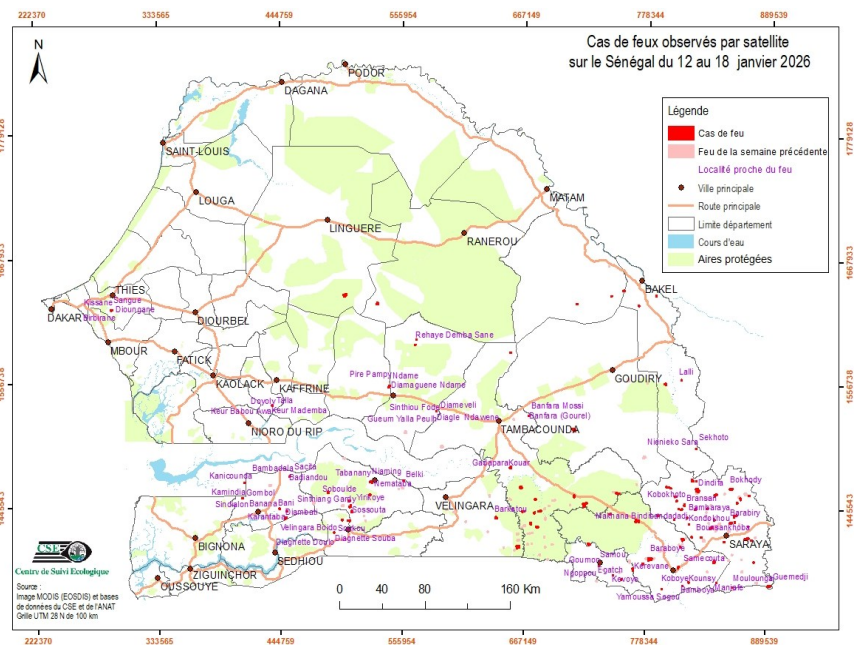

Figure 1 : Cas de feu observés par satellite sur le Sénégal du 12 au 18 janvier 2026

Situation dans les aires protégées

Durant cette semaine, vingt trois (23) cas de feu ont été enregistrés dans les aires protégées, dont dix huit (18) dans le Parc National du Niokolo Koba, un (01) cas dans la réserve sylvo-pastorale (RSP) de Doli, et un (01) cas dans les forêts classées de Panal, de Guimara, de Diatouma et de Pata.

Focus

Durant cette semaine le département de Saraya a enregistré 41 % des cas de feu. La journée du 16 janvier a elle seule enregistré 47% des cas de feu de la semaine

Annexe : Liste des cas de feu observés durant la semaine du 12 au 18 janvier 2026

N°	Date	X_Utm	Y_Utm
1	12/01/2026	804378	1436435
2	12/01/2026	712146	1515776
3	13/01/2026	812513	1377050
4	13/01/2026	748754	1386134
5	13/01/2026	766925	1391318
6	13/01/2026	877707	1398952
7	13/01/2026	660529	1410571
8	13/01/2026	662464	1410921
9	13/01/2026	820751	1420832
10	13/01/2026	679078	1428595
11	13/01/2026	856340	1433840
12	13/01/2026	859887	1434485
13	13/01/2026	816270	1438113
14	13/01/2026	789416	1439606
15	13/01/2026	861665	1440751
16	13/01/2026	745731	1440694
17	13/01/2026	680329	1442811
18	13/01/2026	682181	1443151
19	13/01/2026	864912	1455371
20	13/01/2026	872866	1458586
21	13/01/2026	753803	1459267
22	13/01/2026	824852	1463857
23	13/01/2026	820697	1470893
24	13/01/2026	670964	1528162
25	14/01/2026	673126	1431747
26	14/01/2026	448730	1436109
27	14/01/2026	666144	1442599
28	14/01/2026	712786	1456465
29	14/01/2026	751319	1459534
30	14/01/2026	826293	1461320
31	14/01/2026	820928	1471538
32	14/01/2026	436958	1536837
33	14/01/2026	653988	1584616
34	14/01/2026	291178	1622763
35	14/01/2026	503205	1635522
36	15/01/2026	891101	1377667
37	15/01/2026	841356	1398542
38	16/01/2026	858637	1376142

N°	Date	X_Utm	Y_Utm
39	16/01/2026	893049	1377886
40	16/01/2026	843707	1380081
41	16/01/2026	818150	1380281
42	16/01/2026	756793	1382466
43	16/01/2026	841503	1399738
44	16/01/2026	726483	1413605
45	16/01/2026	850373	1416916
46	16/01/2026	869490	1419562
47	16/01/2026	812519	1418435
48	16/01/2026	872210	1420245
49	16/01/2026	829369	1420768
50	16/01/2026	493246	1423196
51	16/01/2026	872330	1430723
52	16/01/2026	817999	1432253
53	16/01/2026	506924	1433823
54	16/01/2026	841151	1436380
55	16/01/2026	641556	1436647
56	16/01/2026	859504	1440242
57	16/01/2026	449973	1442290
58	16/01/2026	823792	1445617
59	16/01/2026	810898	1445500
60	16/01/2026	808317	1446072
61	16/01/2026	443508	1444475
62	16/01/2026	834575	1446383
63	16/01/2026	508014	1446625
64	16/01/2026	813791	1449475
65	16/01/2026	861923	1451823
66	16/01/2026	806450	1453110
67	16/01/2026	507130	1451535
68	16/01/2026	805327	1456896
69	16/01/2026	525942	1456927
70	16/01/2026	487941	1459172
71	16/01/2026	825799	1462210
72	16/01/2026	856196	1464186
73	16/01/2026	800179	1464770
74	16/01/2026	797151	1465429
75	16/01/2026	663952	1464060
76	16/01/2026	411478	1467881

N°	Date	X_Utm	Y_Utm
77	16/01/2026	527091	1468352
78	16/01/2026	556781	1469754
79	16/01/2026	654497	1481834
80	16/01/2026	823830	1499943
81	16/01/2026	586511	1531812
82	16/01/2026	543368	1553961
83	16/01/2026	795070	1557440
84	16/01/2026	809856	1561326
85	16/01/2026	567032	1591149
86	16/01/2026	770267	1627448
87	16/01/2026	714013	1628355
88	16/01/2026	532498	1627893
89	16/01/2026	745278	1635669
90	16/01/2026	785949	1636370
91	16/01/2026	756284	1640710
92	17/01/2026	793564	1374108
93	17/01/2026	810354	1411909
94	17/01/2026	771850	1434721
95	17/01/2026	769375	1434849
96	17/01/2026	500688	1434440
97	17/01/2026	813550	1448977
98	17/01/2026	677267	1453476
99	17/01/2026	409617	1453913
100	17/01/2026	452772	1473505
101	17/01/2026	568144	1595768
102	18/01/2026	808556	1393605
103	18/01/2026	735744	1394350
104	18/01/2026	776138	1396514
105	18/01/2026	782581	1400695
106	18/01/2026	875438	1418559
107	18/01/2026	838662	1429186
108	18/01/2026	859318	1439059
109	18/01/2026	676384	1441377
110	18/01/2026	509531	1442021
111	18/01/2026	722348	1449141
112	18/01/2026	841383	1458249
113	18/01/2026	843048	1459225
114	18/01/2026	824452	1470920