

Suivi hebdomadaire des cas de feu 2025/2026

Bulletin N° 14 semaine du 26 janvier au 1er février 2026

Les feux de brousse sont une des principales causes de dégradation des habitats et de la biodiversité. Les risques de destruction des pâturages et des moyens de production sont non négligeables notamment en zone pastorale. Le CSE effectue depuis plus de vingt ans le suivi des feux de brousse. Le présent bulletin hebdomadaire a pour objectif de fournir un ensemble d'informations aux techniciens, décideurs, populations ainsi qu'à tous les acteurs intéressés par l'incidence des feux de brousse au Sénégal. Les feux sont détectés par le satellite MODIS (*Moderate Resolution Imaging Spectro-radiometer*, avec une résolution spatiale de 1km sur 1km) à partir des écarts thermiques exceptionnels et brusques. Après traitement, seuls les cas de feu dont la probabilité est supérieure à 75% sont retenus et cartographiés en indiquant les localités proches.

Cas feux

Entre le 26 janvier et le 1er février 2026, deux-cent-quarante trois (24) événements de feu ont été enregistrés sur l'ensemble du territoire national. Ces feux sont concentrés au sud, au sud-est, à l'est et au centre dans les départements de Kédougou, Tambacounda, Saraya, Vélingara, Bounkiling, Goudiry, Médina Yoro Foula, Ranérou, Sédhiou, Koumpentoum, et Kolda.

Quelques cas de feu sont aussi observés dans les départements de Kounghoul, Bignona, Salémata, Kanel Thiès et Dagana. (figure1).

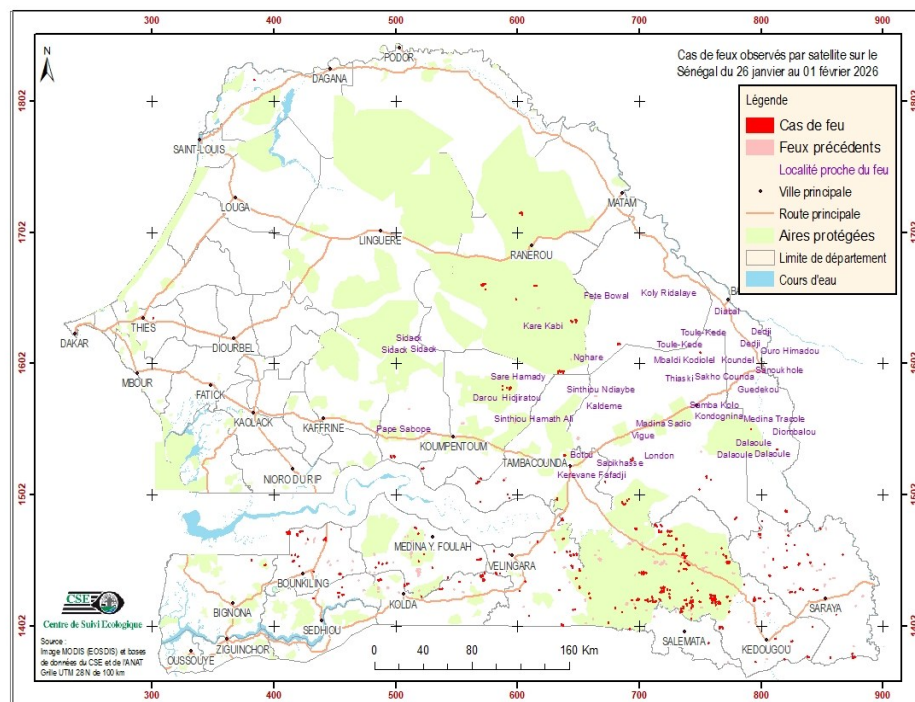

Figure 1 : cas de feu observés par satellite sur le Sénégal du 26 janvier au 1er février 2026

Situation dans les aires protégées

Cette semaine, quatre vingt quatorze (94) cas de feux ont été enregistrés dans les aires protégées. Ils sont répartis comme suit : (73) cas dans le parc national de Niokolo Koba, (06) cas dans la réserve de faune du Ferlo sud, (04) cas dans la forêt classée de Panal, (03) cas dans les FC de Diambour et de Guimara, (02) cas dans la réserve de faune du Ferlo Nord et la FC de Kantora et (01) dans la FC de Kandiadiou.

Focus

Les départements de Kédougou, de Tambacounda, de Saraya et de Vélingara ont enregistré 60,5 % de cas de la semaine soit 147 cas.



Annexe : liste des cas de feux observés durant la semaine du 26 janvier au 1er février 2026

N°	DATE	X_UTM	Y_UTM	N°	DATE	X_UTM	Y_UTM	N°	DATE	X_UTM	Y_UTM
1	26/01/2026	811 835	1 391 371	41	27/01/2026	846 097	1 428 538	81	29/01/2026	769 259	1 455 485
2	26/01/2026	763 098	1 417 119	42	27/01/2026	843 597	1 429 138	82	29/01/2026	393 020	1 447 630
3	26/01/2026	743 552	1 415 991	43	27/01/2026	454 322	1 426 251	83	29/01/2026	454 541	1 440 747
4	26/01/2026	760 084	1 418 894	44	27/01/2026	697 065	1 414 891	84	29/01/2026	433 010	1 442 640
5	26/01/2026	774 638	1 420 266	45	27/01/2026	725 356	1 469 875	85	29/01/2026	421 241	1 446 683
6	26/01/2026	743 087	1 419 652	46	27/01/2026	643 692	1 454 902	86	29/01/2026	415 979	1 450 144
7	26/01/2026	743 169	1 423 055	47	27/01/2026	646 496	1 455 409	87	29/01/2026	420 070	1 454 001
8	26/01/2026	772 482	1 423 287	48	27/01/2026	640 849	1 457 695	88	29/01/2026	417 950	1 455 382
9	26/01/2026	748 259	1 428 216	49	27/01/2026	616 915	1 465 347	89	29/01/2026	419 593	1 470 643
10	26/01/2026	786 415	1 432 517	50	27/01/2026	634 792	1 594 910	90	29/01/2026	455 647	1 474 736
11	26/01/2026	382 102	1 451 395	51	28/01/2026	766 691	1 400 049	91	29/01/2026	798 912	1 475 654
12	26/01/2026	422 769	1 473 207	52	28/01/2026	765 795	1 419 580	92	29/01/2026	779 417	1 483 272
13	26/01/2026	487 073	1 436 204	53	28/01/2026	808 316	1 422 192	93	29/01/2026	686 167	1 495 528
14	26/01/2026	521 308	1 520 995	54	28/01/2026	761 421	1 421 041	94	29/01/2026	694 538	1 528 103
15	26/01/2026	523 142	1 521 313	55	28/01/2026	750 415	1 609 566	95	29/01/2026	683 476	1 616 005
16	26/01/2026	492 988	1 449 156	56	28/01/2026	519 347	1 450 480	96	29/01/2026	537 590	1 429 299
17	26/01/2026	523 498	1 455 924	57	28/01/2026	517 472	1 475 588	97	29/01/2026	552 779	1 434 881
18	26/01/2026	599 135	1 650 128	58	28/01/2026	644 756	1 633 283	98	29/01/2026	572 441	1 436 264
19	26/01/2026	857 069	1 377 029	59	28/01/2026	648 441	1 633 637	99	29/01/2026	510 113	1 433 238
20	26/01/2026	849 913	1 411 667	60	28/01/2026	861 970	1 410 078	100	29/01/2026	530 499	1 445 603
21	26/01/2026	834 617	1 428 706	61	28/01/2026	807 312	1 439 454	101	29/01/2026	489 533	1 448 398
22	26/01/2026	840 662	1 449 352	62	28/01/2026	730 733	1 458 772	102	29/01/2026	519 003	1 471 493
23	26/01/2026	838 209	1 455 878	63	28/01/2026	725 288	1 472 872	103	29/01/2026	516 126	1 476 153
24	26/01/2026	799 129	1 471 023	64	28/01/2026	638 930	1 531 162	104	29/01/2026	602 940	1 716 016
25	26/01/2026	694 302	1 420 855	65	28/01/2026	651 312	1 443 766	105	29/01/2026	757 124	1 388 147
26	26/01/2026	699 053	1 421 265	66	28/01/2026	570 270	1 513 496	106	29/01/2026	875 112	1 379 906
27	26/01/2026	730 674	1 467 311	67	28/01/2026	638 018	1 594 639	107	29/01/2026	861 651	1 414 712
28	26/01/2026	646 722	1 413 631	68	29/01/2026	813 324	1 535 752	108	29/01/2026	832 404	1 429 513
29	26/01/2026	659 056	1 426 016	69	29/01/2026	795 656	1 373 705	109	29/01/2026	852 200	1 448 090
30	26/01/2026	590 237	1 443 333	70	29/01/2026	825 323	1 389 531	110	29/01/2026	831 328	1 448 421
31	26/01/2026	643 462	1 457 799	71	29/01/2026	768 596	1 399 629	111	29/01/2026	839 015	1 455 172
32	26/01/2026	580 914	1 458 334	72	29/01/2026	773 946	1 411 955	112	29/01/2026	821 292	1 458 673
33	26/01/2026	692 261	1 398 881	73	29/01/2026	766 158	1 418 610	113	29/01/2026	827 831	1 462 717
34	26/01/2026	456 997	1 438 514	74	29/01/2026	802 743	1 419 786	114	29/01/2026	820 509	1 463 574
35	26/01/2026	412 314	1 472 044	75	29/01/2026	750 237	1 419 655	115	29/01/2026	799 760	1 468 474
36	27/01/2026	765 121	1 418 132	76	29/01/2026	761 300	1 421 484	116	29/01/2026	849 031	1 475 218
37	27/01/2026	762 631	1 418 543	77	29/01/2026	725 171	1 422 620	117	29/01/2026	832 037	1 477 591
38	27/01/2026	760 334	1 420 464	78	29/01/2026	743 948	1 433 594	118	29/01/2026	801 102	1 481 002
39	27/01/2026	428 153	1 467 311	79	29/01/2026	773 192	1 449 644	119	29/01/2026	432 945	1 422 164
40	27/01/2026	749 575	1 505 243	80	29/01/2026	771 673	1 452 884	120	29/01/2026	453 536	1 423 280

Annexe : liste des cas de feux observés durant la semaine du 26 janvier au 1er février 2026 (Suite)

N°	DATE	X_UTM	Y_UTM	N°	DATE	X_UTM	Y_UTM
167	30/01/2026	828 167	1 426 909	206	31/01/2026	637 051	1 401 968
168	30/01/2026	736 192	1 455 838	207	31/01/2026	703 762	1 441 525
169	30/01/2026	723 679	1 473 686	208	31/01/2026	713 039	1 478 435
170	30/01/2026	718 229	1 477 820	209	31/01/2026	636 669	1 482 463
171	30/01/2026	637 778	1 481 653	210	01/02/2026	842 354	1 400 361
172	30/01/2026	645 543	1 445 453	211	01/02/2026	743 000	1 406 704
173	30/01/2026	637 490	1 467 491	212	01/02/2026	738 037	1 420 923
174	30/01/2026	875 841	1 377 415	213	01/02/2026	798 751	1 422 121
175	30/01/2026	674 918	1 403 639	214	01/02/2026	710 919	1 423 138
176	30/01/2026	717 294	1 421 181	215	01/02/2026	725 315	1 428 571
177	30/01/2026	714 312	1 477 355	216	01/02/2026	723 216	1 428 828
178	31/01/2026	823 166	1 385 571	217	01/02/2026	719 747	1 429 309
179	31/01/2026	735 919	1 415 054	218	01/02/2026	414 824	1 455 288
180	31/01/2026	713 190	1 419 525	219	01/02/2026	384 388	1 817 320
181	31/01/2026	709 383	1 420 163	220	01/02/2026	688 121	1 494 064
182	31/01/2026	711 291	1 419 843	221	01/02/2026	672 213	1 510 998
183	31/01/2026	705 527	1 420 798	222	01/02/2026	758 974	1 512 593
184	31/01/2026	707 460	1 420 480	223	01/02/2026	755 338	1 514 550
185	31/01/2026	761 967	1 424 340	224	01/02/2026	570 906	1 439 326
186	31/01/2026	758 773	1 424 938	225	01/02/2026	573 289	1 441 387
187	31/01/2026	724 934	1 425 589	226	01/02/2026	483 911	1 445 695
188	31/01/2026	718 303	1 426 948	227	01/02/2026	820 206	1 445 711
189	31/01/2026	700 387	1 441 710	228	01/02/2026	867 248	1 455 497
190	31/01/2026	691 020	1 497 182	229	01/02/2026	680 686	1 414 813
191	31/01/2026	496 640	1 529 970	230	01/02/2026	732 800	1 442 955
192	31/01/2026	499 076	1 530 416	231	01/02/2026	738 946	1 444 390
193	31/01/2026	588 175	1 581 241	232	01/02/2026	736 915	1 444 633
194	31/01/2026	588 108	1 584 015	233	01/02/2026	741 063	1 447 439
195	31/01/2026	568 855	1 451 787	234	01/02/2026	734 298	1 448 616
196	31/01/2026	615 099	1 660 395	235	01/02/2026	737 125	1 450 231
197	31/01/2026	572 278	1 661 345	236	01/02/2026	738 061	1 453 974
198	31/01/2026	824 688	1 426 965	237	01/02/2026	720 980	1 463 487
199	31/01/2026	810 210	1 451 983	238	01/02/2026	602 163	1 427 629
200	31/01/2026	822 573	1 470 132	239	01/02/2026	593 671	1 455 826
201	31/01/2026	739 568	1 448 683	240	01/02/2026	638 475	1 467 752
202	31/01/2026	737 268	1 454 626	241	01/02/2026	877 136	1 377 436
203	31/01/2026	717 181	1 473 223	242	01/02/2026	734 756	1 412 114
204	31/01/2026	644 948	1 446 891	243	01/02/2026	507 660	1 432 126
205	31/01/2026	630 685	1 457 122				