

Suivi hebdomadaire des cas de feu 2025/2026

Bulletin N° 16 semaine du 02 au 08 février 2026

Les feux de brousse sont une des principales causes de dégradation des habitats et de la biodiversité. Les risques de destruction des pâturages et des moyens de production sont non négligeables notamment en zone pastorale. Le CSE effectue depuis plus de vingt ans le suivi des feux de brousse. Le présent bulletin hebdomadaire a pour objectif de fournir un ensemble d'informations aux techniciens, décideurs, populations ainsi qu'à tous les acteurs intéressés par l'incidence des feux de brousse au Sénégal. Les feux sont détectés par le satellite MODIS (*Moderate Resolution Imaging Spectro-radiometer*, avec une résolution spatiale de 1km sur 1km) à partir des écarts thermiques exceptionnels et brusques. Après traitement, seuls les cas de feu dont la probabilité est supérieure à 75% sont retenus et cartographiés en indiquant les localités proches.

Cas feux

Entre le 02 et le 08 février 2026, soixante deux (62) événements de feu ont été enregistrés sur l'ensemble du territoire national. Ces feux sont concentrés au sud, au sud-est, à l'est et au centre-sud dans les départements de Kédougou, Médina Yoro Foula, Saraya, Tambacounda, Koumpentoum, Kounghoul et Vélingara.

Quelques cas de feu sont aussi observés dans les départements de Goudiry, Bakel, Bignona, Bounkiling, Malem Hodar, Salémata et Sédhiou (figure 1).

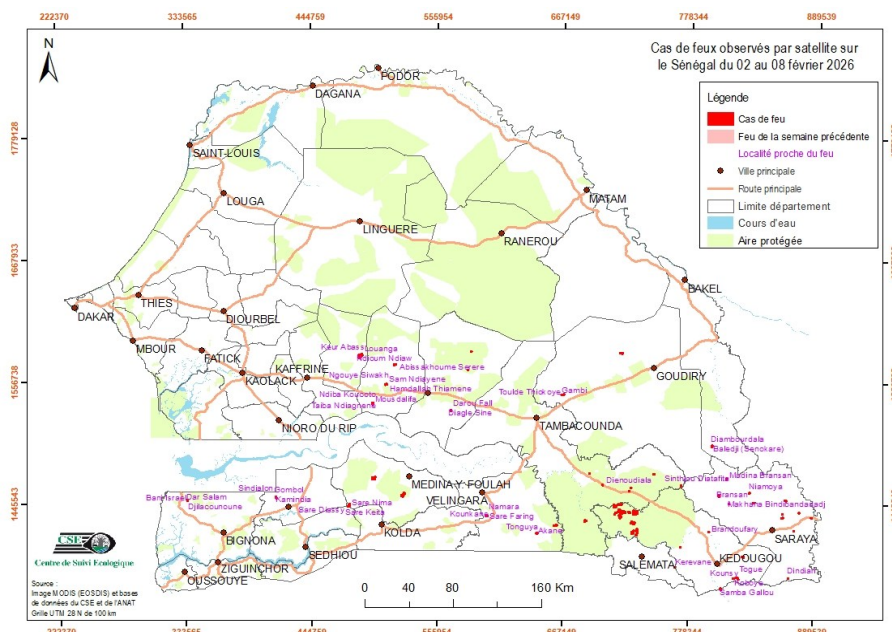

Figure 1 : cas de feu observés par satellite sur le Sénégal du 02 au 08 février 2026

Situation dans les aires protégées

Au cours de cette semaine, trente trois (33) cas de feux ont été enregistrés dans les aires protégées. Ils sont répartis comme suit : (28) cas dans le parc national de Niokolo Koba, (02) cas dans chacun des forêts classées (FC) de Panal et de Diambour, et (01) cas dans la FC Narrang.

Focus

Les départements de Kédougou, de Médina Yoro Foula et de Tambacounda ont enregistré 79 % des cas de la semaine. .

Annexe : liste des cas de feux observés durant la semaine du 02 au 08 février 2026

N°	Date	X_Utm	Y_Utm
1	02/02/2026	818612	1378264
2	02/02/2026	732713	1420402
3	02/02/2026	660284	1425350
4	02/02/2026	728910	1428130
5	02/02/2026	887031	1434064
6	02/02/2026	713198	1436594
7	02/02/2026	715932	1438403
8	02/02/2026	712645	1443118
9	02/02/2026	771423	1462232
10	03/02/2026	807299	1368372
11	03/02/2026	822798	1377343
12	03/02/2026	867232	1378615
13	03/02/2026	766495	1387738
14	03/02/2026	771257	1406021
15	03/02/2026	731885	1417099
16	03/02/2026	643961	1418077
17	03/02/2026	796416	1420311
18	03/02/2026	871660	1422181
19	03/02/2026	728788	1419501
20	03/02/2026	732578	1422251
21	03/02/2026	861247	1433833
22	03/02/2026	599258	1433570
23	03/02/2026	717584	1433789
24	03/02/2026	861460	1437264
25	03/02/2026	875991	1438580
26	03/02/2026	717769	1438318
27	03/02/2026	835899	1447256
28	03/02/2026	804919	1453040
29	03/02/2026	831994	1456170
30	03/02/2026	727070	1459929
31	03/02/2026	701933	1462390

N°	Date	X_Utm	Y_Utm
32	03/02/2026	690079	1472787
33	03/02/2026	498436	1536178
34	03/02/2026	666182	1544646
35	03/02/2026	582451	1566725
36	03/02/2026	487499	1579530
37	03/02/2026	585370	1583491
38	04/02/2026	821543	1378624
39	04/02/2026	686689	1429578
40	04/02/2026	725573	1437621
41	04/02/2026	721124	1437700
42	04/02/2026	730976	1437323
43	04/02/2026	725624	1456960
44	04/02/2026	747172	1472629
45	04/02/2026	798521	1498729
46	06/02/2026	334479	1448157
47	07/02/2026	477475	1443029
48	07/02/2026	717019	1444614
49	07/02/2026	814029	1446190
50	07/02/2026	864049	1449596
51	07/02/2026	525971	1453538
52	08/02/2026	826791	1397729
53	08/02/2026	477835	1444239
54	08/02/2026	413029	1450662
55	08/02/2026	524601	1451932
56	08/02/2026	526279	1454608
57	08/02/2026	811706	1468643
58	08/02/2026	499311	1467984
59	08/02/2026	567348	1529751
60	08/02/2026	510360	1553465
61	08/02/2026	518051	1571485
62	08/02/2026	717555	1582866