

Suivi hebdomadaire des cas de feu 2025/2026

Bulletin N° 17 semaine du 09 au 15 février 2026

Les feux de brousse sont une des principales causes de dégradation des habitats et de la biodiversité. Les risques de destructions des pâturages et des moyens de production sont non négligeables notamment en zone pastorale. Le CSE effectue depuis plus de vingt ans le suivi des feux de brousse. Le présent bulletin hebdomadaire a pour objectif de fournir un ensemble d'informations aux techniciens, décideurs, populations ainsi qu'à tous les acteurs intéressés par l'incidence des feux de brousse au Sénégal. Les feux sont détectés par le satellite MODIS (Moderate Resolution Imaging Spectro-radiometer, avec une résolution spatiale de 1km sur 1km) à partir des écarts thermiques exceptionnels et brusques. Après traitement, seuls les cas de feu dont la probabilité est supérieure à 75% sont retenus et cartographiés en indiquant les localités proches.

Cas feux

Entre le 09 et le 15 février 2026, deux-cent-douze (212) événements de feu ont été enregistrés sur l'ensemble du territoire national. Ces feux sont concentrés au sud, au sud-est, à l'est et au centre dans les départements de Kédougou, Bounkiling, Tambacounda, Saraya, Médina Yoro Foula, Vélingara, Kolda et Salémata.

Quelques cas de feu sont aussi signalés dans les départements de Goudiry, Bignona, Sédhiou, Bakel, Ranérou, Koungheul, Koumpentoum, Foudioun - gne et Kanel

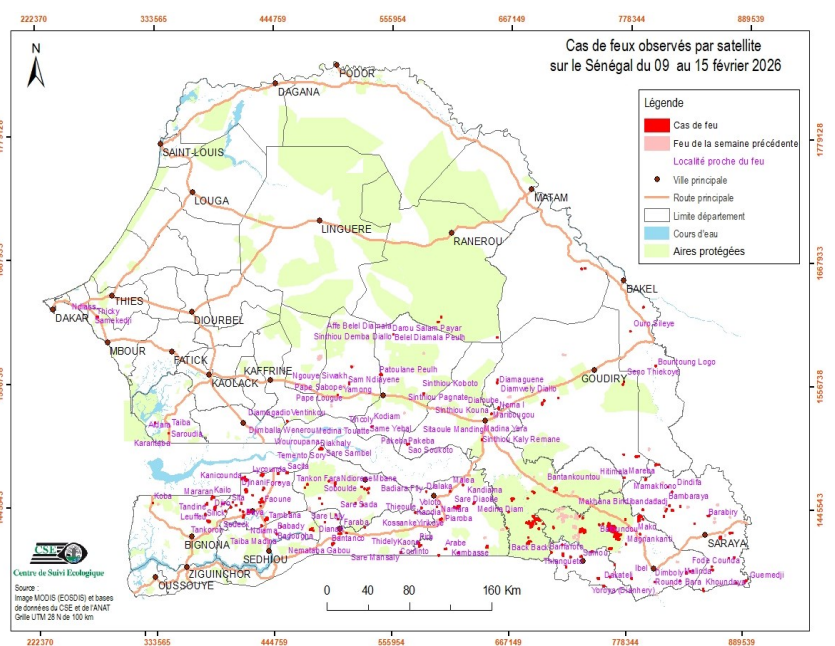

Figure 1 : cas de feu observés par satellite sur le Sénégal du 09 au 15 février 2026

Situation dans les aires protégées

Cette semaine, quarante six (46) cas de feux ont été enregistrés dans les aires protégées. Ils sont répartis comme suit : (24) cas dans le parc national de Niokolo Koba, (04) cas dans la forêt classée (FC) de Sadiala, (03) cas dans FC de Botou, Diatouma, Fatala, Gouloumbou, Kandiadiou, Maka Yop Ouest, Koulaye, Mahon, Mampaye, Narang, Paniates et dans la réserve naturelle communautaire de Boundou.

Focus

La situation hebdomadaire révèle une forte concentration des feux dans les départements de Kédougou, de Bounkiling, de Tambacounda et de Saraya qui ont enregistré 63 % des cas. Parallèlement, les journées du 11 et du 13 février 2026 ont enregistrées 50% des cas de feu de la semaine

Annexe : liste des cas de feux observés durant la semaine du 09 au 15 février 2026

| N° | Date | X_Utm | Y_Utm |
|----|------------|--------|---------|
| 1 | 09/02/2026 | 829157 | 1380857 |
| 2 | 09/02/2026 | 838754 | 1389405 |
| 3 | 09/02/2026 | 841556 | 1389782 |
| 4 | 09/02/2026 | 600212 | 1402041 |
| 5 | 09/02/2026 | 717123 | 1412127 |
| 6 | 09/02/2026 | 766491 | 1422678 |
| 7 | 09/02/2026 | 481341 | 1424088 |
| 8 | 09/02/2026 | 478834 | 1424985 |
| 9 | 09/02/2026 | 664541 | 1426851 |
| 10 | 09/02/2026 | 492271 | 1431671 |
| 11 | 09/02/2026 | 602173 | 1434498 |
| 12 | 09/02/2026 | 414847 | 1441139 |
| 13 | 09/02/2026 | 583696 | 1444506 |
| 14 | 09/02/2026 | 521300 | 1448451 |
| 15 | 09/02/2026 | 413240 | 1448644 |
| 16 | 09/02/2026 | 423949 | 1455944 |
| 17 | 09/02/2026 | 433701 | 1460818 |
| 18 | 09/02/2026 | 434617 | 1462474 |
| 19 | 09/02/2026 | 527196 | 1463323 |
| 20 | 09/02/2026 | 456890 | 1522448 |
| 21 | 09/02/2026 | 515239 | 1556157 |
| 22 | 09/02/2026 | 517447 | 1571173 |
| 23 | 10/02/2026 | 859604 | 1391058 |
| 24 | 10/02/2026 | 767085 | 1394635 |
| 25 | 10/02/2026 | 745724 | 1406444 |
| 26 | 10/02/2026 | 768123 | 1420200 |
| 27 | 10/02/2026 | 877057 | 1424468 |
| 28 | 10/02/2026 | 767318 | 1423259 |
| 29 | 10/02/2026 | 737981 | 1424255 |
| 30 | 10/02/2026 | 502468 | 1438642 |
| 31 | 10/02/2026 | 666129 | 1441295 |
| 32 | 10/02/2026 | 501962 | 1465835 |
| 33 | 10/02/2026 | 795623 | 1471777 |
| 34 | 10/02/2026 | 649359 | 1529339 |
| 35 | 10/02/2026 | 773262 | 1556908 |
| 36 | 11/02/2026 | 851518 | 1372731 |
| 37 | 11/02/2026 | 756834 | 1375310 |
| 38 | 11/02/2026 | 805166 | 1379614 |
| 39 | 11/02/2026 | 783301 | 1382465 |
| 40 | 11/02/2026 | 835195 | 1387884 |
| 41 | 11/02/2026 | 721055 | 1392306 |
| 42 | 11/02/2026 | 875369 | 1401703 |

| N° | Date | X_Utm | Y_Utm |
|----|------------|--------|---------|
| 43 | 11/02/2026 | 725164 | 1401215 |
| 44 | 11/02/2026 | 734966 | 1401704 |
| 45 | 11/02/2026 | 717865 | 1404206 |
| 46 | 11/02/2026 | 618404 | 1404361 |
| 47 | 11/02/2026 | 606858 | 1407827 |
| 48 | 11/02/2026 | 762841 | 1409044 |
| 49 | 11/02/2026 | 646021 | 1409915 |
| 50 | 11/02/2026 | 777648 | 1413241 |
| 51 | 11/02/2026 | 768300 | 1417990 |
| 52 | 11/02/2026 | 446494 | 1421119 |
| 53 | 11/02/2026 | 512776 | 1421877 |
| 54 | 11/02/2026 | 768915 | 1423250 |
| 55 | 11/02/2026 | 735081 | 1425447 |
| 56 | 11/02/2026 | 763513 | 1426218 |
| 57 | 11/02/2026 | 480310 | 1426244 |
| 58 | 11/02/2026 | 530183 | 1426894 |
| 59 | 11/02/2026 | 708755 | 1427814 |
| 60 | 11/02/2026 | 504845 | 1434294 |
| 61 | 11/02/2026 | 414895 | 1435778 |
| 62 | 11/02/2026 | 789511 | 1437042 |
| 63 | 11/02/2026 | 792121 | 1437957 |
| 64 | 11/02/2026 | 855573 | 1439586 |
| 65 | 11/02/2026 | 415606 | 1437915 |
| 66 | 11/02/2026 | 458540 | 1440399 |
| 67 | 11/02/2026 | 420559 | 1441011 |
| 68 | 11/02/2026 | 793333 | 1444384 |
| 69 | 11/02/2026 | 403369 | 1445220 |
| 70 | 11/02/2026 | 828732 | 1447750 |
| 71 | 11/02/2026 | 818397 | 1448266 |
| 72 | 11/02/2026 | 408358 | 1446991 |
| 73 | 11/02/2026 | 528037 | 1447063 |
| 74 | 11/02/2026 | 489670 | 1448123 |
| 75 | 11/02/2026 | 380530 | 1448307 |
| 76 | 11/02/2026 | 329695 | 1449299 |
| 77 | 11/02/2026 | 633161 | 1449018 |
| 78 | 11/02/2026 | 487296 | 1452961 |
| 79 | 11/02/2026 | 386552 | 1454330 |
| 80 | 11/02/2026 | 417846 | 1458711 |
| 81 | 11/02/2026 | 820835 | 1460662 |
| 82 | 11/02/2026 | 588107 | 1459147 |
| 83 | 11/02/2026 | 610798 | 1459635 |
| 84 | 11/02/2026 | 501811 | 1464478 |

| N° | Date | X_Utm | Y_Utm |
|-----|------------|--------|---------|
| 85 | 11/02/2026 | 622814 | 1465423 |
| 86 | 11/02/2026 | 502336 | 1467533 |
| 87 | 11/02/2026 | 496183 | 1468580 |
| 88 | 11/02/2026 | 344817 | 1511984 |
| 89 | 11/02/2026 | 537045 | 1517680 |
| 90 | 11/02/2026 | 656310 | 1534395 |
| 91 | 11/02/2026 | 585562 | 1547353 |
| 92 | 11/02/2026 | 774219 | 1558998 |
| 93 | 11/02/2026 | 803980 | 1573832 |
| 94 | 12/02/2026 | 751401 | 1382374 |
| 95 | 12/02/2026 | 499638 | 1412352 |
| 96 | 12/02/2026 | 790986 | 1422363 |
| 97 | 12/02/2026 | 770874 | 1421331 |
| 98 | 12/02/2026 | 766272 | 1427032 |
| 99 | 12/02/2026 | 694889 | 1426448 |
| 100 | 12/02/2026 | 762537 | 1428949 |
| 101 | 12/02/2026 | 688280 | 1428756 |
| 102 | 12/02/2026 | 692410 | 1431025 |
| 103 | 12/02/2026 | 789112 | 1434137 |
| 104 | 12/02/2026 | 437074 | 1434713 |
| 105 | 12/02/2026 | 790433 | 1438765 |
| 106 | 12/02/2026 | 431477 | 1446149 |
| 107 | 12/02/2026 | 430718 | 1449539 |
| 108 | 12/02/2026 | 433682 | 1449852 |
| 109 | 12/02/2026 | 432428 | 1452448 |
| 110 | 12/02/2026 | 533537 | 1458001 |
| 111 | 12/02/2026 | 417669 | 1460599 |
| 112 | 12/02/2026 | 533270 | 1461621 |
| 113 | 12/02/2026 | 816921 | 1465120 |
| 114 | 12/02/2026 | 418229 | 1469643 |
| 115 | 12/02/2026 | 416877 | 1472164 |
| 116 | 12/02/2026 | 433978 | 1474042 |
| 117 | 12/02/2026 | 712411 | 1544192 |
| 118 | 12/02/2026 | 654669 | 1557143 |
| 119 | 12/02/2026 | 601830 | 1616152 |
| 120 | 13/02/2026 | 890503 | 1380286 |
| 121 | 13/02/2026 | 752315 | 1382168 |
| 122 | 13/02/2026 | 859339 | 1393937 |
| 123 | 13/02/2026 | 880431 | 1402340 |
| 124 | 13/02/2026 | 718009 | 1402308 |
| 125 | 13/02/2026 | 706898 | 1405188 |
| 126 | 13/02/2026 | 564112 | 1404544 |



Annexe : liste des cas de feux observés durant la semaine du 09 au 15 février 2026

| N° | Date | X_Utm | Y_Utm |
|-----|------------|--------|---------|
| 127 | 13/02/2026 | 582617 | 1410676 |
| 128 | 13/02/2026 | 499451 | 1411385 |
| 129 | 13/02/2026 | 500652 | 1412849 |
| 130 | 13/02/2026 | 770750 | 1417460 |
| 131 | 13/02/2026 | 866914 | 1419984 |
| 132 | 13/02/2026 | 771507 | 1421279 |
| 133 | 13/02/2026 | 505530 | 1421209 |
| 134 | 13/02/2026 | 507571 | 1421565 |
| 135 | 13/02/2026 | 765987 | 1428600 |
| 136 | 13/02/2026 | 687167 | 1428054 |
| 137 | 13/02/2026 | 698895 | 1430906 |
| 138 | 13/02/2026 | 842361 | 1432419 |
| 139 | 13/02/2026 | 688282 | 1431439 |
| 140 | 13/02/2026 | 790248 | 1434521 |
| 141 | 13/02/2026 | 435602 | 1433558 |
| 142 | 13/02/2026 | 793554 | 1435798 |
| 143 | 13/02/2026 | 736529 | 1436335 |
| 144 | 13/02/2026 | 813224 | 1438612 |
| 145 | 13/02/2026 | 577963 | 1440200 |
| 146 | 13/02/2026 | 814981 | 1443417 |
| 147 | 13/02/2026 | 614558 | 1445424 |
| 148 | 13/02/2026 | 598323 | 1445665 |
| 149 | 13/02/2026 | 617990 | 1445363 |
| 150 | 13/02/2026 | 684226 | 1453665 |
| 151 | 13/02/2026 | 690305 | 1458756 |
| 152 | 13/02/2026 | 709389 | 1460008 |
| 153 | 13/02/2026 | 688595 | 1459867 |
| 154 | 13/02/2026 | 529783 | 1461634 |
| 155 | 13/02/2026 | 473499 | 1462526 |
| 156 | 13/02/2026 | 475812 | 1465537 |
| 157 | 13/02/2026 | 449149 | 1467427 |
| 158 | 13/02/2026 | 414483 | 1471021 |
| 159 | 13/02/2026 | 775376 | 1472971 |
| 160 | 13/02/2026 | 432681 | 1474166 |
| 161 | 13/02/2026 | 448158 | 1475483 |
| 162 | 13/02/2026 | 787336 | 1492133 |
| 163 | 13/02/2026 | 332141 | 1521209 |
| 164 | 13/02/2026 | 655171 | 1559904 |
| 165 | 13/02/2026 | 556845 | 1600406 |
| 166 | 13/02/2026 | 598958 | 1611686 |
| 167 | 13/02/2026 | 791868 | 1626492 |
| 168 | 14/02/2026 | 762919 | 1383673 |
| 169 | 14/02/2026 | 581336 | 1412824 |

| N° | Date | X_Utm | Y_Utm |
|-----|------------|--------|---------|
| 170 | 14/02/2026 | 685612 | 1414044 |
| 171 | 14/02/2026 | 685015 | 1418423 |
| 172 | 14/02/2026 | 451165 | 1427652 |
| 173 | 14/02/2026 | 432314 | 1428678 |
| 174 | 14/02/2026 | 684434 | 1431780 |
| 175 | 14/02/2026 | 382298 | 1432710 |
| 176 | 14/02/2026 | 693475 | 1434716 |
| 177 | 14/02/2026 | 733504 | 1437942 |
| 178 | 14/02/2026 | 689524 | 1437487 |
| 179 | 14/02/2026 | 379226 | 1438590 |
| 180 | 14/02/2026 | 398155 | 1441745 |
| 181 | 14/02/2026 | 411945 | 1442595 |
| 182 | 14/02/2026 | 815933 | 1445211 |
| 183 | 14/02/2026 | 388318 | 1444418 |
| 184 | 14/02/2026 | 396039 | 1448393 |
| 185 | 14/02/2026 | 405227 | 1449810 |
| 186 | 14/02/2026 | 384971 | 1452932 |
| 187 | 14/02/2026 | 669681 | 1452741 |
| 188 | 14/02/2026 | 456589 | 1475984 |
| 189 | 14/02/2026 | 808153 | 1484985 |
| 190 | 14/02/2026 | 806313 | 1485037 |
| 191 | 14/02/2026 | 488610 | 1497635 |
| 192 | 14/02/2026 | 570979 | 1501883 |
| 193 | 14/02/2026 | 697372 | 1538861 |
| 194 | 14/02/2026 | 504531 | 1545890 |
| 195 | 14/02/2026 | 545271 | 1564309 |
| 196 | 14/02/2026 | 654526 | 1597999 |
| 197 | 14/02/2026 | 779879 | 1604672 |
| 198 | 14/02/2026 | 278190 | 1616950 |
| 199 | 15/02/2026 | 882702 | 1379284 |
| 200 | 15/02/2026 | 892027 | 1381701 |
| 201 | 15/02/2026 | 752000 | 1430465 |
| 202 | 15/02/2026 | 755586 | 1431182 |
| 203 | 15/02/2026 | 761334 | 1431591 |
| 204 | 15/02/2026 | 776799 | 1435422 |
| 205 | 15/02/2026 | 821236 | 1444071 |
| 206 | 15/02/2026 | 711057 | 1462533 |
| 207 | 15/02/2026 | 804754 | 1484726 |
| 208 | 15/02/2026 | 774683 | 1493782 |
| 209 | 15/02/2026 | 640595 | 1505933 |
| 210 | 15/02/2026 | 699080 | 1541650 |
| 211 | 15/02/2026 | 733271 | 1660253 |
| 212 | 15/02/2026 | 736594 | 1660943 |
| | | | |