

Suivi hebdomadaire des cas de feu 2025/2026

Bulletin N° 18 semaine du 16 au 22 février 2026

Les feux de brousse sont une des principales causes de dégradation des habitats et de la biodiversité. Les risques de destructions des pâturages et des moyens de production sont non négligeables notamment en zone pastorale. Le CSE effectue depuis plus de vingt ans le suivi des feux de brousse. Le présent bulletin hebdomadaire a pour objectif de fournir un ensemble d'informations aux techniciens, décideurs, populations ainsi qu'à tous les acteurs intéressés par l'incidence des feux de brousse au Sénégal. Les feux sont détectés par le satellite MODIS (Moderate Resolution Imaging Spectro-radiometer, avec une résolution spatiale de 1km sur 1km) à partir des écarts thermiques exceptionnels et brusques. Après traitement, seuls les cas de feu dont la probabilité est supérieure à 75% sont retenus et cartographiés en indiquant les localités proches.

Cas feux

Entre le 16 et le 22 février 2026, deux-cent-soixante-douze (272) événements de feu ont été enregistrés sur l'ensemble du territoire national. Ces feux sont concentrés au sud, au sud-est, à l'est, au nord et au centre dans les départements de Vélingara, Bounkiling, Kolda, Tambacounda, Ranérou, Kédougou, Goudiry, Bignona, Sédhiou, Médina Yoro Foula, Saraya, Linguère, Koumpentoum et Kanel,

Quelques cas de feu sont aussi signalés dans les départements de Goudomp, Foundiougne, Bakel, Malem Hodar et Matam

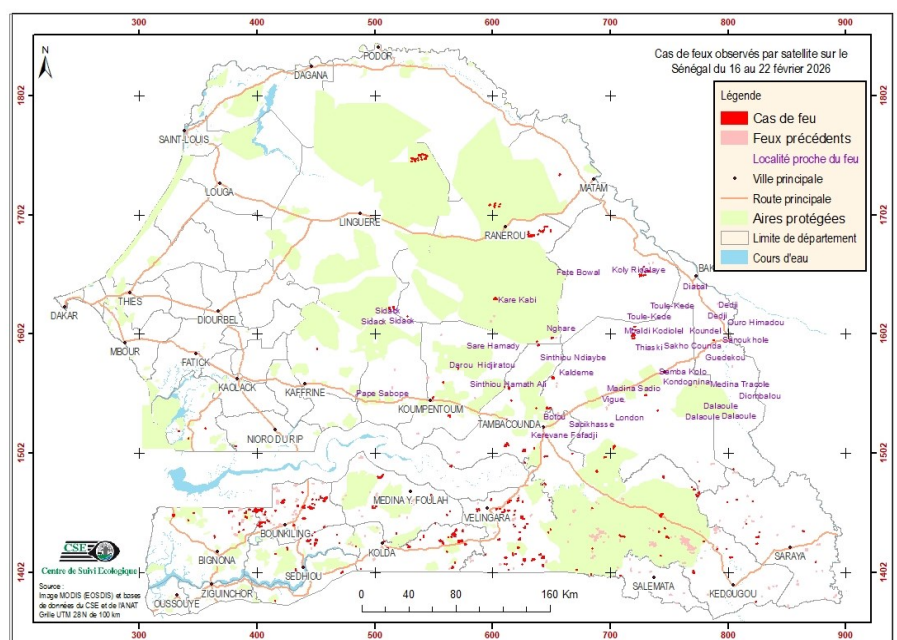

Figure 1 : cas de feu observés par satellite sur le Sénégal du 16 au 22 février 2026

Situation dans les aires protégées

Cette semaine, quarante cinq (45) cas de feux ont été enregistrés dans les aires protégées. Ils sont répartis comme suit : (17) cas dans le parc national du Niokolo Koba, (07) cas dans la réserve sylvopastorale (RSP) de Louguéré Thioly, (05) cas dans la réserve de faune du ferlo nord (RFFN), (04) dans la forêt classée (FC) de Diambour, (02) cas dans les FC de Malem Niani et Kayanga, (01) cas dans chacune des FC de Fatala, Kandiadiou, Narang, Dabo, Tambacounda nord et dans la réserve de faune du ferlo sud.

Focus

Nous notons la recrudescence des feux au nord. Cette semaine la région de Matam a enregistré vingt-six (26) cas de feux à Matam et huit (08) cas dans le département de Linguère.

Annexe : liste des cas de feux observés durant la semaine du 16 au 22 février 2026

N°	DATE	X_UTM	Y_UTM	N°	DATE	X_UTM	Y_UTM	N°	DATE	X_UTM	Y_UTM
1	16/02/2026	798 198	1 380 644	45	17/02/2026	770 816	1 402 522	89	17/02/2026	622 779	1 421 878
2	16/02/2026	800 960	1 382 071	46	17/02/2026	452 925	1 462 097	90	17/02/2026	605 868	1 428 703
3	16/02/2026	771 268	1 400 847	47	17/02/2026	406 915	1 449 639	91	17/02/2026	775 890	1 467 095
4	16/02/2026	791 116	1 420 511	48	17/02/2026	447 523	1 458 785	92	17/02/2026	774 475	1 465 258
5	16/02/2026	748 514	1 431 014	49	17/02/2026	446 385	1 455 011	93	17/02/2026	773 263	1 466 521
6	16/02/2026	741 784	1 435 186	50	17/02/2026	449 443	1 457 916	94	18/02/2026	749 921	1 429 768
7	16/02/2026	391 246	1 447 424	51	17/02/2026	457 550	1 461 799	95	18/02/2026	709 923	1 431 422
8	16/02/2026	390 745	1 451 593	52	17/02/2026	459 456	1 464 267	96	18/02/2026	824 095	1 376 387
9	16/02/2026	409 841	1 444 516	53	17/02/2026	775 941	1 477 374	97	18/02/2026	710 382	1 431 394
10	16/02/2026	454 772	1 463 914	54	17/02/2026	703 649	1 506 066	98	18/02/2026	708 261	1 432 360
11	16/02/2026	776 037	1 468 426	55	17/02/2026	740 715	1 536 854	99	18/02/2026	394 103	1 453 910
12	16/02/2026	703 620	1 507 140	56	17/02/2026	729 024	1 657 559	100	18/02/2026	388 954	1 436 778
13	16/02/2026	572 976	1 427 413	57	17/02/2026	734 127	1 653 399	101	18/02/2026	406 848	1 443 006
14	16/02/2026	531 597	1 745 851	58	17/02/2026	727 746	1 654 705	102	18/02/2026	407 605	1 451 926
15	16/02/2026	534 622	1 746 416	59	17/02/2026	575 141	1 435 959	103	18/02/2026	444 860	1 456 017
16	16/02/2026	537 105	1 747 801	60	17/02/2026	562 995	1 430 458	104	18/02/2026	450 724	1 462 039
17	16/02/2026	540 095	1 748 369	61	17/02/2026	565 579	1 430 913	105	18/02/2026	459 267	1 463 427
18	16/02/2026	657 455	1 734 827	62	17/02/2026	568 462	1 431 269	106	18/02/2026	404 658	1 439 656
19	16/02/2026	561 793	1 449 246	63	17/02/2026	566 345	1 405 196	107	18/02/2026	458 061	1 461 213
20	16/02/2026	499 612	1 455 120	64	17/02/2026	577 420	1 424 753	108	18/02/2026	342 283	1 513 529
21	16/02/2026	645 692	1 691 218	65	17/02/2026	558 396	1 425 622	109	18/02/2026	720 023	1 597 417
22	16/02/2026	640 398	1 687 960	66	17/02/2026	569 533	1 537 130	110	18/02/2026	732 751	1 653 898
23	16/02/2026	816 006	1 441 728	67	17/02/2026	572 542	1 537 495	111	18/02/2026	727 362	1 650 516
24	16/02/2026	807 761	1 462 122	68	17/02/2026	549 509	1 547 162	112	18/02/2026	729 950	1 653 148
25	16/02/2026	449 902	1 424 981	69	17/02/2026	533 443	1 748 281	113	18/02/2026	567 588	1 433 133
26	16/02/2026	450 864	1 428 246	70	17/02/2026	541 596	1 750 568	114	18/02/2026	550 501	1 548 237
27	16/02/2026	468 347	1 432 802	71	17/02/2026	545 039	1 750 644	115	18/02/2026	501 653	1 456 597
28	16/02/2026	685 272	1 421 135	72	17/02/2026	498 715	1 456 664	116	18/02/2026	605 962	1 708 020
29	16/02/2026	684 098	1 399 363	73	17/02/2026	643 133	1 687 680	117	18/02/2026	825 511	1 430 757
30	16/02/2026	685 072	1 455 021	74	17/02/2026	634 814	1 683 973	118	18/02/2026	827 156	1 434 788
31	16/02/2026	745 571	1 481 210	75	17/02/2026	631 215	1 684 428	119	18/02/2026	443 793	1 427 441
32	16/02/2026	627 209	1 503 368	76	17/02/2026	651 088	1 597 914	120	18/02/2026	446 936	1 431 960
33	16/02/2026	635 781	1 505 319	77	17/02/2026	633 502	1 683 544	121	18/02/2026	445 897	1 425 149
34	16/02/2026	626 870	1 503 747	78	17/02/2026	628 565	1 683 809	122	18/02/2026	769 536	1 472 725
35	16/02/2026	633 723	1 410 906	79	17/02/2026	639 062	1 684 715	123	18/02/2026	668 296	1 500 837
36	16/02/2026	647 761	1 434 591	80	17/02/2026	630 928	1 686 753	124	18/02/2026	612 539	1 529 373
37	16/02/2026	649 738	1 437 119	81	17/02/2026	484 432	1 422 846	125	18/02/2026	625 658	1 407 928
38	16/02/2026	618 760	1 449 500	82	17/02/2026	443 604	1 428 134	126	18/02/2026	622 352	1 421 801
39	16/02/2026	614 020	1 452 919	83	17/02/2026	445 959	1 428 418	127	18/02/2026	648 678	1 461 825
40	16/02/2026	709 092	1 398 360	84	17/02/2026	771 898	1 470 638	128	18/02/2026	599 257	1 462 322
41	16/02/2026	442 589	1 433 013	85	17/02/2026	637 586	1 538 916	129	18/02/2026	688 978	1 486 180
42	16/02/2026	457 331	1 439 213	86	17/02/2026	627 930	1 493 174	130	19/02/2026	788 116	1 596 043
43	16/02/2026	399 939	1 451 582	87	17/02/2026	603 837	1 454 115	131	19/02/2026	802 969	1 413 667
44	16/02/2026	775 420	1 467 500	88	17/02/2026	606 951	1 454 495	132	19/02/2026	743 279	1 415 080



Annexe : liste des cas de feux observés durant la semaine du 16 au 22 février 2026

N°	DATE	X_UTM	Y_UTM	N°	DATE	X_UTM	Y_UTM	N°	DATE	X_UTM	Y_UTM
133	19/02/2026	798 916	1 420 702	179	19/02/2026	649 867	1 687 873	226	21/02/2026	563 664	1 532 471
134	19/02/2026	712 403	1 430 994	180	19/02/2026	470 299	1 425 769	227	21/02/2026	558 548	1 560 626
135	19/02/2026	385 286	1 435 053	181	19/02/2026	645 922	1 498 438	228	21/02/2026	516 419	1 623 143
136	19/02/2026	385 709	1 441 775	182	19/02/2026	612 090	1 508 131	229	21/02/2026	548 478	1 465 904
137	19/02/2026	329 599	1 449 038	183	19/02/2026	616 452	1 545 318	230	21/02/2026	528 218	1 615 956
138	19/02/2026	346 675	1 450 974	184	19/02/2026	614 381	1 555 691	231	21/02/2026	874 907	1 409 860
139	19/02/2026	376 845	1 451 940	185	19/02/2026	613 914	1 507 703	232	21/02/2026	824 703	1 425 137
140	19/02/2026	431 815	1 440 687	186	19/02/2026	611 197	1 508 396	233	21/02/2026	799 624	1 460 070
141	19/02/2026	402 867	1 441 462	187	19/02/2026	613 921	1 403 358	234	21/02/2026	821 607	1 460 698
142	19/02/2026	415 880	1 452 817	188	19/02/2026	643 231	1 406 980	235	21/02/2026	433 473	1 402 267
143	19/02/2026	448 305	1 455 202	189	19/02/2026	635 250	1 412 007	236	21/02/2026	611 660	1 413 504
144	19/02/2026	434 918	1 456 502	190	19/02/2026	627 511	1 411 511	237	21/02/2026	617 779	1 415 599
145	19/02/2026	440 301	1 456 037	191	19/02/2026	643 344	1 413 655	238	21/02/2026	619 447	1 439 587
146	19/02/2026	422 253	1 460 017	192	19/02/2026	640 652	1 416 172	239	21/02/2026	508 582	1 426 991
147	19/02/2026	447 617	1 462 343	193	19/02/2026	594 575	1 416 118	240	21/02/2026	647 982	1 538 925
148	19/02/2026	416 493	1 452 918	194	19/02/2026	619 979	1 416 528	241	21/02/2026	639 395	1 591 925
149	19/02/2026	435 013	1 457 222	195	19/02/2026	617 489	1 416 717	242	21/02/2026	513 115	1 622 535
150	19/02/2026	422 980	1 461 708	196	19/02/2026	625 780	1 446 899	243	22/02/2026	364 486	1 431 003
151	19/02/2026	334 171	1 519 654	197	19/02/2026	619 495	1 452 845	244	22/02/2026	398 031	1 452 317
152	19/02/2026	695 941	1 497 718	198	19/02/2026	609 963	1 452 309	245	22/02/2026	399 035	1 453 383
153	19/02/2026	651 617	1 564 355	199	19/02/2026	625 908	1 460 375	246	22/02/2026	440 374	1 446 361
154	19/02/2026	718 765	1 599 245	200	19/02/2026	614 859	1 460 630	247	22/02/2026	439 119	1 468 213
155	19/02/2026	729 647	1 549 903	201	19/02/2026	387 207	1 386 191	248	22/02/2026	356 640	1 521 889
156	19/02/2026	719 798	1 600 010	202	19/02/2026	438 629	1 430 644	249	22/02/2026	721 863	1 604 291
157	19/02/2026	415 866	1 377 155	203	19/02/2026	449 435	1 434 950	250	22/02/2026	472 466	1 400 999
158	19/02/2026	473 001	1 401 671	204	19/02/2026	551 863	1 442 266	251	22/02/2026	571 230	1 571 917
159	19/02/2026	488 626	1 403 881	205	19/02/2026	403 495	1 453 446	252	22/02/2026	451 497	1 588 562
160	19/02/2026	568 527	1 409 143	206	19/02/2026	564 325	1 490 138	253	22/02/2026	638 157	1 594 803
161	19/02/2026	561 844	1 418 464	207	19/02/2026	610 417	1 556 795	254	22/02/2026	433 188	1 403 660
162	19/02/2026	511 438	1 421 371	208	20/02/2026	730 815	1 549 957	255	22/02/2026	416 121	1 416 602
163	19/02/2026	555 865	1 427 730	209	20/02/2026	720 298	1 600 698	256	22/02/2026	426 079	1 421 090
164	19/02/2026	539 285	1 428 506	210	20/02/2026	720 479	1 600 333	257	22/02/2026	743 311	1 448 552
165	19/02/2026	568 457	1 435 545	211	20/02/2026	569 750	1 437 126	258	22/02/2026	743 732	1 449 312
166	19/02/2026	556 874	1 427 435	212	20/02/2026	569 672	1 436 516	259	22/02/2026	612 435	1 407 988
167	19/02/2026	506 856	1 482 566	213	20/02/2026	528 085	1 424 174	260	22/02/2026	610 588	1 408 135
168	19/02/2026	518 849	1 433 749	214	20/02/2026	541 833	1 431 270	261	22/02/2026	587 336	1 453 349
169	19/02/2026	564 233	1 452 525	215	20/02/2026	864 537	1 435 657	262	22/02/2026	622 030	1 461 470
170	19/02/2026	545 419	1 461 748	216	20/02/2026	565 228	1 490 371	263	22/02/2026	623 455	1 429 118
171	19/02/2026	504 642	1 481 042	217	20/02/2026	671 891	1 403 177	264	22/02/2026	623 427	1 434 845
172	19/02/2026	506 468	1 481 433	218	21/02/2026	805 119	1 487 709	265	22/02/2026	627 777	1 438 874
173	19/02/2026	382 407	1 507 062	219	21/02/2026	779 805	1 426 983	266	22/02/2026	618 285	1 441 282
174	19/02/2026	598 131	1 709 509	220	21/02/2026	746 767	1 438 032	267	22/02/2026	629 852	1 441 881
175	19/02/2026	606 901	1 710 054	221	21/02/2026	342 108	1 444 890	268	22/02/2026	589 012	1 454 015
176	19/02/2026	602 335	1 709 646	222	21/02/2026	379 051	1 452 276	269	22/02/2026	621 532	1 461 094
177	19/02/2026	602 739	1 630 755	223	21/02/2026	721 068	1 607 230	270	22/02/2026	622 289	1 463 249
178	19/02/2026	601 989	1 707 412	224	21/02/2026	719 287	1 605 224	271	22/02/2026	642 793	1 474 624
				225	21/02/2026	529 547	1 422 484	272	22/02/2026	645 012	1 475 306