

Suivi hebdomadaire des cas de feu 2025/2026

Bulletin N° 20 semaine du 02 au 08 mars 2026

Les feux de brousse sont une des principales causes de dégradation des habitats et de la biodiversité. Les risques de destructions des pâturages et des moyens de production sont non négligeables notamment en zone pastorale. Le CSE effectue depuis plus de vingt ans le suivi des feux de brousse. Le présent bulletin hebdomadaire a pour objectif de fournir un ensemble d'informations aux techniciens, décideurs, populations ainsi qu'à tous les acteurs intéressés par l'incidence des feux de brousse au Sénégal. Les feux sont détectés par le satellite MODIS (Moderate Resolution Imaging Spectro-radiometer, avec une résolution spatiale de 1km sur 1km) à partir des écarts thermiques exceptionnels et brusques. Après traitement, seuls les cas de feu dont la probabilité est supérieure à 75% sont retenus et cartographiés en indiquant les localités proches.

Cas feux

Entre le 02 et le 08 mars 2026, trente neuf (39) événements de feu ont été enregistrés sur l'ensemble du territoire national. Ces feux sont concentrés au sud et au sud-est du pays, dans les départements de Tambacounda, Vélingara, Médina Yoro Foula, Kolda, Bounkiling, Bignona, Goudomp.

Quelques cas de feu ont été aussi signalés dans les départements de Goudiry, Kounghoul, Saraya, Kédougou et Sédhiou.

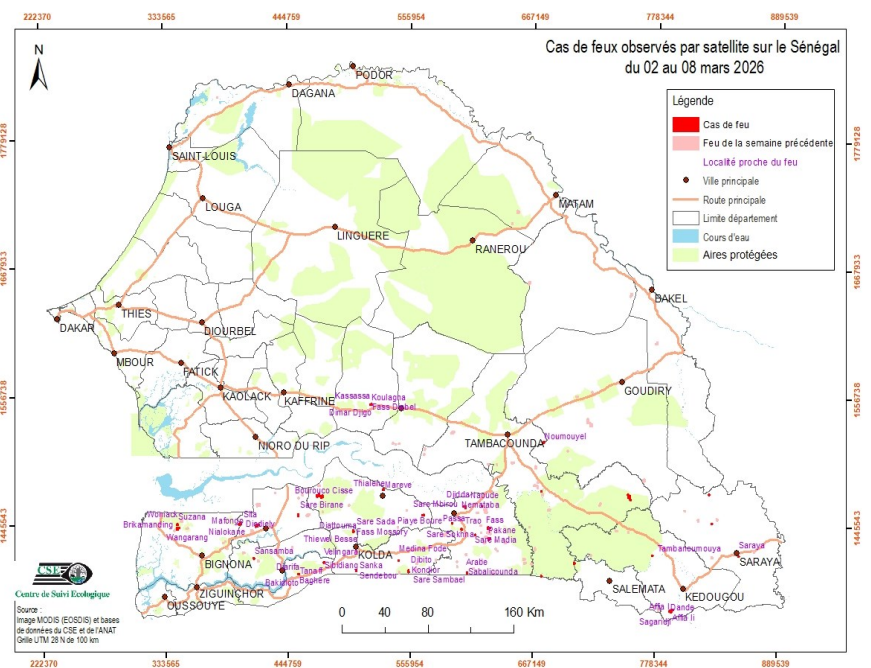

Figure 1 : cas de feu observés par satellite sur le Sénégal du 02 au 08 mars 2026

Situation dans les aires protégées

Cette semaine, dix (10) cas de feux ont été enregistrés dans les aires protégées. Ils sont répartis comme suit : (03) cas dans le Parc National de Niokolo Koba, (02) cas dans la forêt classée (FC) de Narangs et (01) dans les FC de l'Anambé, Balmadou, Diatouma, Koudourou et Pata.

Focus

Nous notons que 79% des feux ont eu lieu les journées du 04 et du 06 mars 2026. Cette semaine, le département de Tambacounda a enregistré 24% de cas de feux.

Annexe : liste des cas de feux observés durant la semaine du 02 au 08 mars 2026

N°	Date	X_Utm	Y_Utm
1	02/03/2026	775697	1419375
2	02/03/2026	400821	1445793
3	03/03/2026	754405	1470185
4	04/03/2026	506397	1405198
5	04/03/2026	477023	1412267
6	04/03/2026	544896	1413987
7	04/03/2026	503812	1439564
8	04/03/2026	567049	1453322
9	04/03/2026	453753	1453112
10	04/03/2026	605102	1460597
11	04/03/2026	755238	1467694
12	04/03/2026	753402	1469655
13	04/03/2026	473313	1469666
14	04/03/2026	530979	1475407
15	05/03/2026	854252	1419611
16	05/03/2026	753222	1471765
17	05/03/2026	472683	1471557
18	06/03/2026	792831	1371426
19	06/03/2026	674770	1400913
20	06/03/2026	453988	1402100
21	06/03/2026	607160	1403355
22	06/03/2026	553910	1404675
23	06/03/2026	704760	1412221
24	06/03/2026	413234	1415927
25	06/03/2026	627056	1432876
26	06/03/2026	614581	1436322
27	06/03/2026	602093	1441213
28	06/03/2026	344326	1441980
29	06/03/2026	626747	1442295
30	06/03/2026	416437	1444238
31	06/03/2026	343965	1445529
32	06/03/2026	829506	1447606
33	06/03/2026	593593	1446295
34	06/03/2026	620505	1461127
35	06/03/2026	826627	1472709
36	06/03/2026	674428	1474500
37	06/03/2026	676353	1516727
38	06/03/2026	519923	1549080
39	07/03/2026	794082	1372701