

Suivi hebdomadaire des cas de feu 2025/2026

Bulletin N° 21 semaine du 09 au 15 mars 2026

Les feux de brousse sont une des principales causes de dégradation des habitats et de la biodiversité. Les risques de destructions des pâturages et des moyens de production sont non négligeables notamment en zone pastorale. Le CSE effectue depuis plus de vingt ans le suivi des feux de brousse. Le présent bulletin hebdomadaire a pour objectif de fournir un ensemble d'informations aux techniciens, décideurs, populations ainsi qu'à tous les acteurs intéressés par l'incidence des feux de brousse au Sénégal. Les feux sont détectés par le satellite MODIS (Moderate Resolution Imaging Spectro-radiometer, avec une résolution spatiale de 1km sur 1km) à partir des écarts thermiques exceptionnels et brusques. Après traitement, seuls les cas de feu dont la probabilité est supérieure à 75% sont retenus et cartographiés en indiquant les localités proches.

Cas feux

Entre le 09 et le 15 mars 2026, cent douze (112) événements de feu ont été enregistrés sur l'ensemble du territoire national. Ces feux sont concentrés au sud, au sud-est et à l'est, dans les départements de Vélingara, Goudiry, Tambacounda, Bignona, Goudomp, Kédougou, Kolda, Saraya, Sédhiou, Koumpentoum et Bounkiling.

Quelques cas de feu sont aussi signalés dans les départements de Médina Yoro Foula, Podor, Bakel, Foundiougne, Dagana, Kaffrine, Ranérou et Ziguinchor (Figure1).

Situation dans les aires protégées

Cette semaine, vingt trois (23) cas de feux ont été enregistrés dans les aires protégées. Ils sont répartis comme suit : 03 cas dans le Parc National de Niokolo Koba, 03 cas dans les forêts classées (FC) de Balmadou et de Diambour, 02 cas dans la FC de Bala Ouest, 01 cas dans la réserve de faune du Ferlo sud et dans la réserve naturelle communautaire de Boundou, et 01 cas dans les FC de Narangs, Bafata, Baria, Blaz, Guimara, Koudoura, Paniates, Tobor, Yassine.

Focus

Nous notons que la journée du 11 mars 2026 a enregistré 32% de cas hebdomadaire.

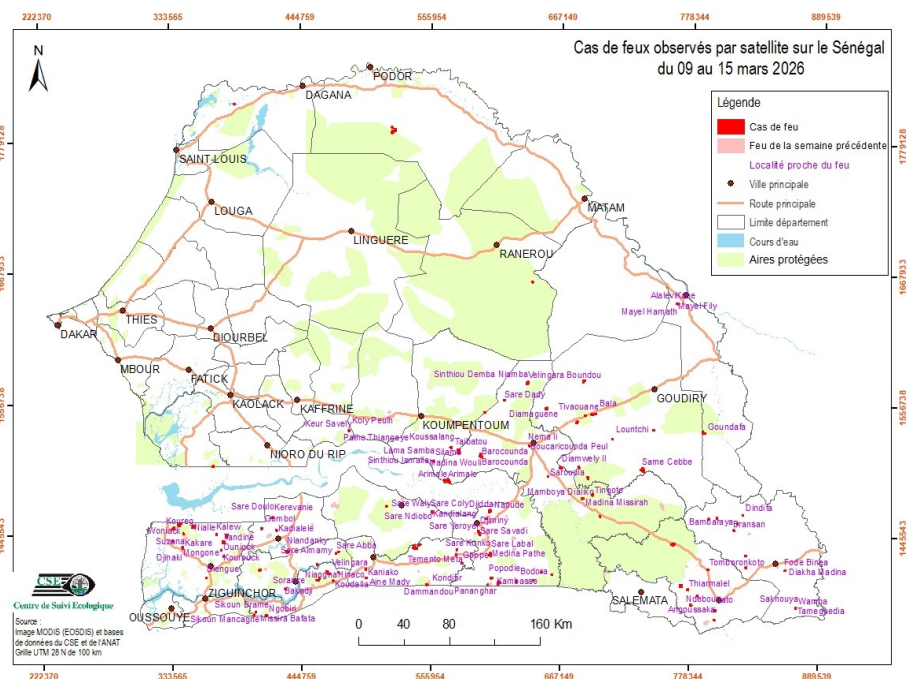

Figure 1 : cas de feu observés par satellite sur le Sénégal du 09 au 15 mars 2026

Annexe : liste des cas de feux observés durant la semaine du 09 au 15 mars 2026

N°	Date	X_Utm	Y_Utm
1	09/03/2026	403373	1376596
2	09/03/2026	800380	1382047
3	09/03/2026	604530	1402577
4	09/03/2026	613445	1403422
5	09/03/2026	362388	1408593
6	09/03/2026	650782	1413553
7	09/03/2026	582496	1420862
8	09/03/2026	577454	1428182
9	09/03/2026	375347	1432270
10	09/03/2026	577948	1432429
11	09/03/2026	377251	1438848
12	09/03/2026	333625	1439974
13	09/03/2026	334453	1450722
14	09/03/2026	351552	1452141
15	09/03/2026	339466	1453951
16	09/03/2026	419259	1459618
17	09/03/2026	735517	1501019
18	09/03/2026	737834	1500463
19	09/03/2026	639907	1520858
20	09/03/2026	746464	1535000
21	09/03/2026	687715	1546985
22	09/03/2026	696069	1548351
23	09/03/2026	601456	1549221
24	09/03/2026	618310	1559626
25	09/03/2026	388185	1811194
26	10/03/2026	776975	1399735
27	10/03/2026	819085	1455985
28	10/03/2026	694514	1479719
29	10/03/2026	737259	1502439
30	10/03/2026	693774	1547804
31	10/03/2026	686280	1576160
32	11/03/2026	404854	1379467
33	11/03/2026	779692	1386474
34	11/03/2026	785393	1394455
35	11/03/2026	771123	1402793
36	11/03/2026	614188	1404706
37	11/03/2026	471554	1405966

N°	Date	X_Utm	Y_Utm
38	11/03/2026	459722	1408033
39	11/03/2026	499898	1408281
40	11/03/2026	475878	1413219
41	11/03/2026	794293	1416847
42	11/03/2026	826873	1418853
43	11/03/2026	826603	1429014
44	11/03/2026	473952	1429255
45	11/03/2026	606966	1428437
46	11/03/2026	545717	1436447
47	11/03/2026	371389	1445484
48	11/03/2026	422811	1448968
49	11/03/2026	801453	1460805
50	11/03/2026	700922	1461254
51	11/03/2026	823850	1463439
52	11/03/2026	606222	1465424
53	11/03/2026	517389	1469160
54	11/03/2026	571478	1489690
55	11/03/2026	690308	1494000
56	11/03/2026	656128	1494882
57	11/03/2026	667002	1502275
58	11/03/2026	682409	1502998
59	11/03/2026	368549	1503258
60	11/03/2026	598237	1512349
61	11/03/2026	579211	1515963
62	11/03/2026	485320	1533448
63	11/03/2026	654347	1552548
64	11/03/2026	638102	1574239
65	11/03/2026	522287	1786992
66	11/03/2026	524662	1788875
67	11/03/2026	522043	1791064
68	12/03/2026	799930	1374052
69	12/03/2026	413952	1376683
70	12/03/2026	870164	1384946
71	12/03/2026	430338	1399096
72	12/03/2026	552221	1402736
73	12/03/2026	458330	1406497
74	12/03/2026	466169	1413747

N°	Date	X_Utm	Y_Utm
75	12/03/2026	605802	1427916
76	12/03/2026	597460	1445935
77	12/03/2026	567307	1490955
78	12/03/2026	570265	1491392
79	12/03/2026	680613	1541134
80	12/03/2026	765790	1642645
81	12/03/2026	641899	1660139
82	13/03/2026	659772	1411640
83	13/03/2026	860702	1416880
84	13/03/2026	596526	1448095
85	14/03/2026	629556	1405533
86	14/03/2026	643676	1406660
87	14/03/2026	607767	1408419
88	14/03/2026	467950	1411833
89	14/03/2026	408537	1415216
90	14/03/2026	499570	1415588
91	14/03/2026	457806	1419859
92	14/03/2026	377255	1426968
93	14/03/2026	476166	1430543
94	14/03/2026	432076	1430724
95	14/03/2026	543561	1433470
96	14/03/2026	342106	1434405
97	14/03/2026	541176	1434262
98	14/03/2026	763294	1438041
99	14/03/2026	379909	1444803
100	14/03/2026	816213	1450426
101	14/03/2026	410139	1450362
102	14/03/2026	603223	1458904
103	14/03/2026	556708	1464564
104	14/03/2026	685912	1476403
105	14/03/2026	711181	1527119
106	14/03/2026	789369	1533206
107	15/03/2026	764450	1438125
108	15/03/2026	379589	1443061
109	15/03/2026	342837	1446282
110	15/03/2026	794368	1459764
111	15/03/2026	557510	1507539
112	15/03/2026	572710	1519295