

Suivi hebdomadaire des cas de feu 2025/2026

Bulletin N° 27 semaine du 20 au 26 avril 2026

Les feux de brousse sont une des principales causes de dégradation des habitats et de la biodiversité. Les risques de destruction des pâturages et des moyens de production sont non négligeables notamment en zone pastorale. Le CSE effectue depuis plus de vingt ans le suivi des feux de brousse. Le présent bulletin hebdomadaire a pour objectif de fournir un ensemble d'informations aux techniciens, décideurs, populations ainsi qu'à tous les acteurs intéressés par l'incidence des feux de brousse au Sénégal. Les feux sont détectés par le satellite *MODIS (Moderate Resolution Imaging Spectro-radiometer)*, avec une résolution spatiale de 1km sur 1km) à partir des écarts thermiques exceptionnels et brusques. Après traitement, seuls les cas de feu dont la probabilité est supérieure à 75% sont retenus et cartographiés en indiquant les localités à proximité.

Cas de feux

Entre le 20 et le 26 avril 2026, trente huit (38) événements de feu ont été enregistrés sur l'ensemble du territoire national. Ces feux sont concentrés au sud, au sud-est, et à l'est du pays, dans les départements de Goudiry, Médina Yoro Foula, Kolda, Velingara, Kédougou, Bounkiling, Bignona et Salémata.

Quelques cas de feu ont été aussi observés dans les départements de Goudomp, Guinguineo, Kaolack, Malem Hodar, Ranérou, Sédhiou, et Tambacounda (Figure 1).

Situation dans les aires protégées

Cette semaine, huit (08) cas de feux ont été enregistrés dans les aires protégées. Ils sont répartis comme suit : 01 cas dans le Parc National de Niokolo Koba, 01 dans la réserve de faune du Ferlo sud, 02 cas dans la forêt classée (FC) de Koulaye , 01 cas dans chacune des FC de Djipakoum, Kantora, Kouyang, et Pata.

Focus

La journée du 22 avril 2026 a enregistré près de 45 % des cas de feu de la semaine.

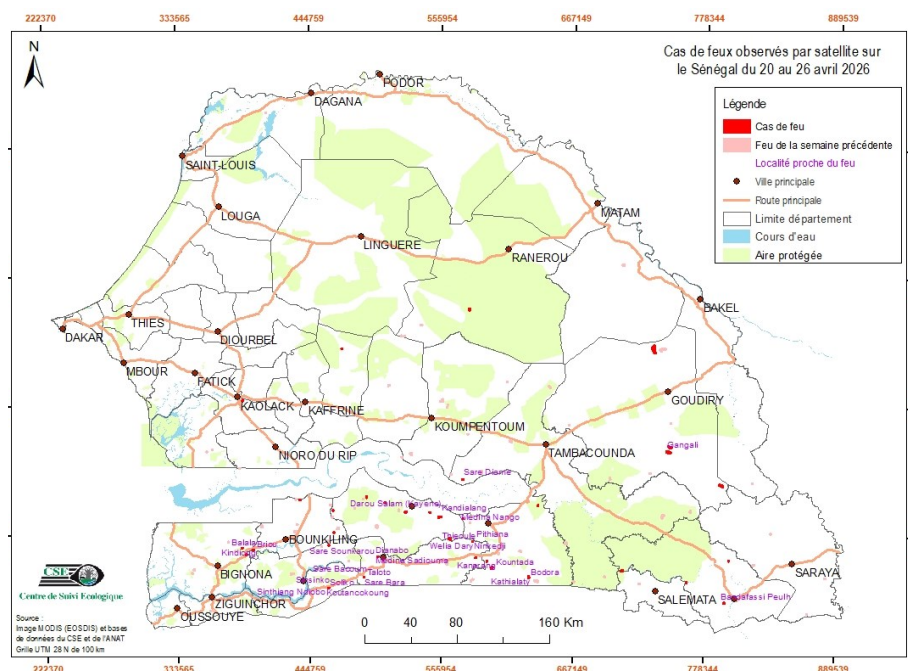

Figure 1 : cas de feu observés par satellite sur le Sénégal du 20 au 26 avril 2026

Annexe : liste des cas de feux observés durant la semaine du 20 au 26 avril 2026

N°	Date	X_Utm	Y_Utm
1	20/04/2026	799042	1424003
2	20/04/2026	747187	1522277
3	20/04/2026	471383	1605652
4	20/04/2026	578804	1639618
5	21/04/2026	553209	1460296
6	21/04/2026	555486	1460713
7	21/04/2026	463937	1466290
8	21/04/2026	435878	1475301
9	21/04/2026	748850	1521464
10	22/04/2026	795502	1387706
11	22/04/2026	460157	1399416
12	22/04/2026	490149	1408800
13	22/04/2026	629613	1408881
14	22/04/2026	708328	1414900
15	22/04/2026	584561	1425538
16	22/04/2026	390524	1428196
17	22/04/2026	396384	1432283
18	22/04/2026	386943	1433959
19	22/04/2026	460397	1436130
20	22/04/2026	464590	1447005
21	22/04/2026	545745	1464424
22	22/04/2026	525354	1464738
23	22/04/2026	492159	1477812
24	22/04/2026	747219	1517390
25	22/04/2026	734784	1603243
26	22/04/2026	733967	1606943
27	23/04/2026	582067	1439643
28	24/04/2026	763324	1405161
29	24/04/2026	598293	1416856
30	24/04/2026	594023	1422420
31	24/04/2026	562713	1441714
32	24/04/2026	573743	1459364
33	24/04/2026	637186	1470775
34	24/04/2026	507724	1472935
35	24/04/2026	573474	1492979
36	24/04/2026	387802	1561493
37	25/04/2026	501805	1426340
38	25/04/2026	792125	1488746