

Suivi hebdomadaire des cas de feu 2025/2026

Bulletin N° 23 semaine du 23 au 29 mars 2026

Les feux de brousse sont une des principales causes de dégradation des habitats et de la biodiversité. Les risques de destructions des pâturages et des moyens de production sont non négligeables notamment en zone pastorale. Le CSE effectue depuis plus de vingt ans le suivi des feux de brousse. Le présent bulletin hebdomadaire a pour objectif de fournir un ensemble d'informations aux techniciens, décideurs, populations ainsi qu'à tous les acteurs intéressés par l'incidence des feux de brousse au Sénégal. Les feux sont détectés par le satellite MODIS (Moderate Resolution Imaging Spectro-radiometer, avec une résolution spatiale de 1km sur 1km) à partir des écarts thermiques exceptionnels et brusques. Après traitement, seuls les cas de feu dont la probabilité est supérieure à 75% sont retenus et cartographiés en indiquant les localités proches.

Cas feux

Entre le 23 et le 29 mars 2026, cinquante-et-un (51) événements de feu ont été enregistrés sur l'ensemble du territoire national. Ces feux sont concentrés au sud et au sud-est, dans les départements de Vélingara, Sédhiou, Kédougou, Tambacounda, Bignona, Bounkiling, Goudiry et Kolda.

Quelques cas de feu ont été aussi signalés dans les départements de Saraya, Goudomp, Médina Yoro Foula, Salémata, Bakel et Malhem Hodar (Figure 1).

Situation dans les aires protégées

Cette semaine, onze (11) cas de feux ont été enregistrés dans les aires protégées. Ils sont répartis comme suit : 04 cas dans le Parc National de Niokolo Koba et 01 cas dans chacune des forêts classées (FC) de Balmadou, Diendé, Djipakoum, Kalounayes, Kantora, Kourouk et Yassine.

Focus

La situation hebdomadaire révèle une forte concentration des feux dans les départements de Vélingara, Sédhiou et Kédougou qui ont enregistré 48 % des cas. Parallèlement, les journées du 27 et du 29 mars 2026 ont enregistrées plus de 65% des cas de feu de la semaine.

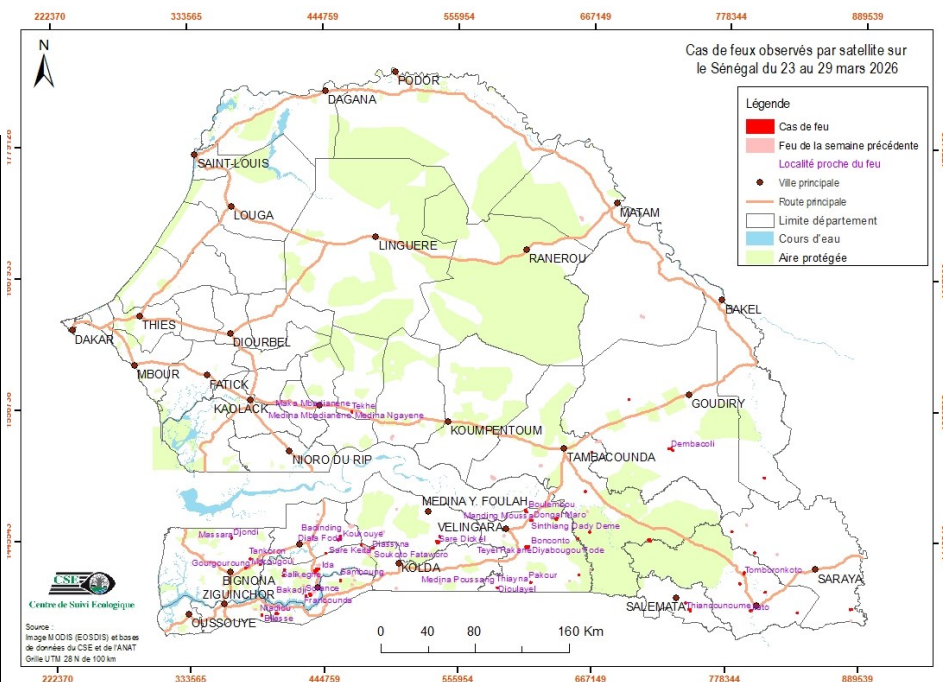

Figure 1 : cas de feu observés par satellite sur le Sénégal du 23 au 29 mars 2026

Annexe : liste des cas de feux observés durant la semaine du 23 au 29 mars 2026

N°	Date	X_Utm	Y_Utm
1	24/03/2026	616199	1409652
2	24/03/2026	656004	1416170
3	24/03/2026	457727	1448323
4	24/03/2026	696741	1565334
5	25/03/2026	802352	1436147
6	25/03/2026	455843	1445544
7	25/03/2026	457813	1445792
8	25/03/2026	666312	1520083
9	25/03/2026	733265	1522426
10	25/03/2026	729880	1523687
11	25/03/2026	732261	1524036
12	25/03/2026	467455	1553873
13	26/03/2026	429185	1398277
14	26/03/2026	432569	1399005
15	27/03/2026	392356	1381970
16	27/03/2026	404744	1383216
17	27/03/2026	748647	1387203
18	27/03/2026	745050	1392957
19	27/03/2026	811355	1402723
20	27/03/2026	457848	1411042
21	27/03/2026	410178	1415182
22	27/03/2026	411390	1420297
23	27/03/2026	391236	1424657
24	27/03/2026	382938	1429644
25	27/03/2026	484722	1438387

N°	Date	X_Utm	Y_Utm
26	27/03/2026	612854	1439512
27	27/03/2026	475223	1441199
28	27/03/2026	714684	1446112
29	27/03/2026	783202	1454029
30	27/03/2026	636968	1463687
31	27/03/2026	612308	1469338
32	28/03/2026	790203	1409755
33	28/03/2026	484146	1438420
34	28/03/2026	664880	1452578
35	28/03/2026	612197	1469837
36	29/03/2026	838212	1385513
37	29/03/2026	799731	1387121
38	29/03/2026	882873	1388926
39	29/03/2026	588405	1405156
40	29/03/2026	793644	1418526
41	29/03/2026	437904	1419793
42	29/03/2026	379082	1422006
43	29/03/2026	445564	1434042
44	29/03/2026	538561	1443575
45	29/03/2026	655113	1447096
46	29/03/2026	367305	1447337
47	29/03/2026	540285	1448343
48	29/03/2026	616334	1462177
49	29/03/2026	611452	1470568
50	29/03/2026	661166	1486868
51	29/03/2026	809472	1499727