

Suivi hebdomadaire des cas de feu 2024/2025

Bulletin N° 11 semaine du 30 décembre 2024 au 05 janvier 2025

Les feux de brousse sont une des principales causes de dégradation des habitats et de la biodiversité. Les risques de destructions des pâturages et des moyens de production sont non négligeables notamment en zone pastorale. Le CSE effectue depuis plus de vingt ans le suivi des feux de brousse. Le présent bulletin hebdomadaire a pour objectif de fournir un ensemble d'informations aux techniciens, décideurs, populations ainsi qu'à tous les acteurs intéressés par l'incidence des feux de brousse au Sénégal. Les feux sont détectés par le satellite MODIS (Moderate Resolution Imaging Spectro-radiometer, avec une résolution spatiale de 1km sur 1km) à partir des écarts thermiques exceptionnels et brusques. Après traitement, seuls les cas de feu dont la probabilité est supérieure à 75% sont retenus et cartographiés en indiquant les localités proches (≤ 3 km).

Cas feux

Entre le 30 décembre 2024 et le 05 janvier 2025, cent trente cinq (135) cas de feu ont été enregistrés sur l'ensemble du territoire national. Ces feux sont concentrés à l'est, au sud-est et au sud, notamment, dans les départements de Saraya, Tambacounda, Kédougou, Salémata, Goudiry, Bakel Vélingara, Médina Yoro Foulah et Kolda. Quelques cas de feu sont aussi observés dans les départements de Ranérou et Tivaouane (figure 1).

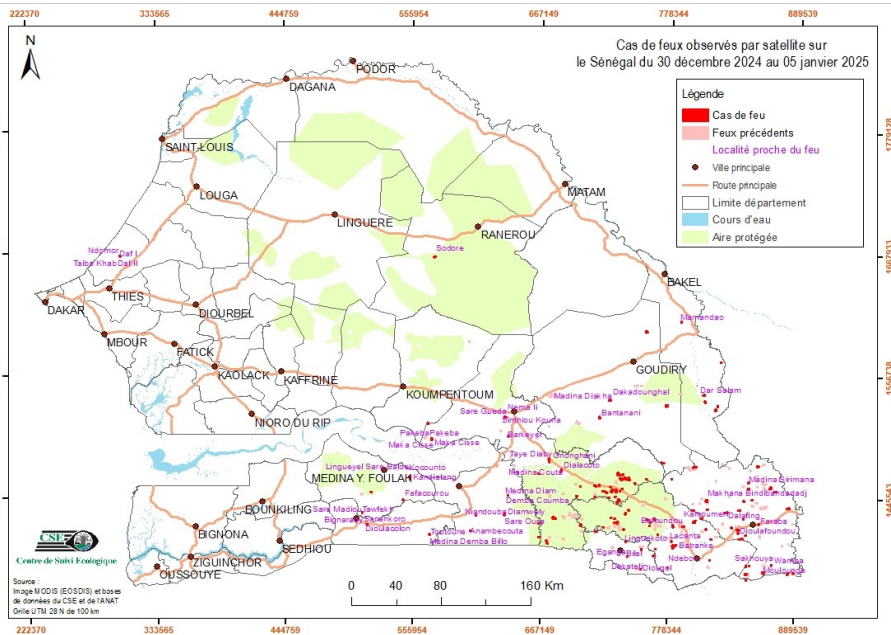

Figure 1 : cas de feu observés par satellite sur le Sénégal du 30 décembre 2024 au 05 janvier 2025

Situation dans les aires protégées

Cette semaine, cinquante deux (52) cas de feux ont été enregistrés dans les aires protégées. Ils sont répartis comme suit : Cinquante (50) cas dans le parc national de Niokolo Koba, un (01) cas dans la forêt classée de Guimara et dans la réserve de faune du Ferlo sud.

Focus

Les départements de Tambacounda, de Kédougou et de Saraya ont enregistré 70 % des cas de feu de la semaine. Les cent un (101) cas de feu ont été enregistrés durant les journées du 30 et 31 décembre 2024 et du 1er janvier 2025 soit 75 % des feux de la semaine.



N°	ACQ_DATE	X_UTM	Y_UTM
1	30/12/2024	888 072	1 378 152
2	30/12/2024	721 622	1 451 395
3	30/12/2024	843 772	1 427 196
4	30/12/2024	714 207	1 446 052
5	30/12/2024	714 407	1 456 242
6	30/12/2024	717 878	1 456 854
7	30/12/2024	748 921	1 458 934
8	30/12/2024	743 377	1 461 971
9	30/12/2024	738 629	1 462 878
10	30/12/2024	635 830	1 518 456
11	30/12/2024	818 674	1 526 085
12	30/12/2024	672 729	1 403 639
13	30/12/2024	741 488	1 405 665
14	30/12/2024	671 801	1 406 032
15	30/12/2024	570 075	1 411 323
16	30/12/2024	665 263	1 421 865
17	30/12/2024	857 439	1 422 515
18	30/12/2024	733 026	1 422 998
19	30/12/2024	678 803	1 426 520
20	30/12/2024	882 933	1 377 191
21	30/12/2024	846 545	1 384 172
22	30/12/2024	849 514	1 384 558
23	30/12/2024	868 815	1 385 225
24	30/12/2024	766 758	1 425 713
25	30/12/2024	839 641	1 435 215
26	30/12/2024	729 769	1 452 835
27	30/12/2024	732 263	1 453 162
28	30/12/2024	848 335	1 454 867
29	30/12/2024	724 253	1 450 258
30	30/12/2024	728 578	1 451 115
31	30/12/2024	732 842	1 451 961
32	31/12/2024	767 469	1 399 035
33	31/12/2024	782 486	1 401 406
34	31/12/2024	784 793	1 402 601
35	31/12/2024	840 784	1 408 774
36	31/12/2024	842 979	1 409 185
37	31/12/2024	833 716	1 419 096
38	31/12/2024	782 457	1 420 092
39	31/12/2024	765 975	1 426 907
40	31/12/2024	807 878	1 427 426
41	31/12/2024	827 616	1 432 580
42	31/12/2024	829 799	1 432 998
43	31/12/2024	799 834	1 434 659
44	31/12/2024	840 644	1 435 076
45	31/12/2024	881 879	1 436 994

N°	ACQ_DATE	X_UTM	Y_UTM
46	31/12/2024	883 896	1 437 374
47	31/12/2024	735 067	1 443 588
48	31/12/2024	726 279	1 445 489
49	31/12/2024	698 225	1 446 809
50	31/12/2024	739 478	1 416 810
51	31/12/2024	791 381	1 419 710
52	31/12/2024	761 899	1 420 212
53	31/12/2024	762 681	1 423 585
54	31/12/2024	511 266	1 431 223
55	31/12/2024	734 006	1 441 303
56	31/12/2024	732 572	1 450 650
57	31/12/2024	738 363	1 466 740
58	31/12/2024	808 420	1 539 732
59	31/12/2024	757 843	1 597 068
60	01/01/2025	861 630	1 378 431
61	01/01/2025	765 654	1 392 960
62	01/01/2025	755 065	1 398 628
63	01/01/2025	815 795	1 408 540
64	01/01/2025	701 981	1 420 513
65	01/01/2025	678 093	1 427 311
66	01/01/2025	812 455	1 435 643
67	01/01/2025	811 699	1 443 461
68	01/01/2025	727 652	1 455 303
69	01/01/2025	743 551	1 463 361
70	01/01/2025	735 859	1 466 402
71	01/01/2025	638 368	1 500 978
72	01/01/2025	822 962	1 569 847
73	01/01/2025	846 936	1 371 691
74	01/01/2025	754 618	1 380 679
75	01/01/2025	742 998	1 392 283
76	01/01/2025	781 366	1 406 127
77	01/01/2025	769 158	1 412 272
78	01/01/2025	846 021	1 412 342
79	01/01/2025	605 711	1 414 670
80	01/01/2025	715 362	1 414 627
81	01/01/2025	515 444	1 420 674
82	01/01/2025	801 211	1 424 156
83	01/01/2025	610 551	1 428 704
84	01/01/2025	635 269	1 429 826
85	01/01/2025	546 865	1 442 743
86	01/01/2025	732 007	1 446 530
87	01/01/2025	638 507	1 447 179
88	01/01/2025	518 992	1 449 896
89	01/01/2025	735 909	1 451 379
90	01/01/2025	737 866	1 453 812

N°	ACQ_DATE	X_UTM	Y_UTM
91	01/01/2025	701 497	1 455 484
92	01/01/2025	867 286	1 455 472
93	01/01/2025	848 126	1 460 291
94	01/01/2025	781 120	1 462 903
95	01/01/2025	743 786	1 463 904
96	01/01/2025	552 440	1 463 983
97	01/01/2025	734 650	1 466 241
98	01/01/2025	717 625	1 518 554
99	01/01/2025	820 426	1 529 795
100	01/01/2025	809 474	1 533 269
101	01/01/2025	574 049	1 664 171
102	02/01/2025	760 094	1 425 905
103	02/01/2025	665 476	1 409 295
104	02/01/2025	731 587	1 426 456
105	02/01/2025	734 050	1 467 819
106	02/01/2025	846 550	1 376 895
107	03/01/2025	871 534	1 452 266
108	03/01/2025	759 072	1 462 668
109	03/01/2025	685 008	1 470 616
110	03/01/2025	773 048	1 477 668
111	03/01/2025	674 148	1 477 865
112	03/01/2025	788 091	1 606 267
113	03/01/2025	839 304	1 414 212
114	03/01/2025	778 428	1 382 341
115	03/01/2025	814 881	1 389 427
116	03/01/2025	811 437	1 417 458
117	03/01/2025	721 634	1 418 656
118	03/01/2025	728 445	1 427 346
119	03/01/2025	844 202	1 443 428
120	03/01/2025	851 365	1 444 624
121	03/01/2025	552 880	1 461 728
122	03/01/2025	664 996	1 467 000
123	03/01/2025	684 407	1 469 123
124	03/01/2025	801 067	1 474 120
125	03/01/2025	856 122	1 475 229
126	03/01/2025	673 845	1 480 134
127	03/01/2025	568 731	1 512 401
128	03/01/2025	776 140	1 529 874
129	03/01/2025	726 554	1 534 416
130	03/01/2025	571 937	1 497 968
131	04/01/2025	839 131	1 416 955
132	04/01/2025	741 015	1 431 320
133	04/01/2025	743 700	1 434 297
134	04/01/2025	571 527	1 498 069
135	04/01/2025	301 613	1 665 488