

Suivi hebdomadaire des cas de feu 2024/2025

Bulletin N° 12 semaine du 06 au 12 janvier 2025

Les feux de brousse sont une des principales causes de dégradation des habitats et de la biodiversité. Les risques de destructions des pâturages et des moyens de production sont non négligeables notamment en zone pastorale. Le CSE effectue depuis plus de vingt ans le suivi des feux de brousse. Le présent bulletin hebdomadaire a pour objectif de fournir un ensemble d'informations aux techniciens, décideurs, populations ainsi qu'à tous les acteurs intéressés par l'incidence des feux de brousse au Sénégal. Les feux sont détectés par le satellite MODIS (Moderate Resolution Imaging Spectro-radiometer, avec une résolution spatiale de 1km sur 1km) à partir des écarts thermiques exceptionnels et brusques. Après traitement, seuls les cas de feu dont la probabilité est supérieure à 75% sont retenus et cartographiés en indiquant les localités proches (≤ 3 km).

Cas feux

Entre le 06 et le 12 janvier 2025, cent soixante-deux (162) cas de feu ont été enregistrés sur l'ensemble du territoire national. Ces feux sont concentrés à l'est, au sud et au sud-est, notamment, dans les régions de Tambacounda, Kolda et Kédougou ainsi que les départements de Kanel, Koungheul.

Quelques cas de feu sont aussi observés dans les départements de Foundiougne, de Malem Hodar, de Bounkiling et de Ranérou (figure 1).

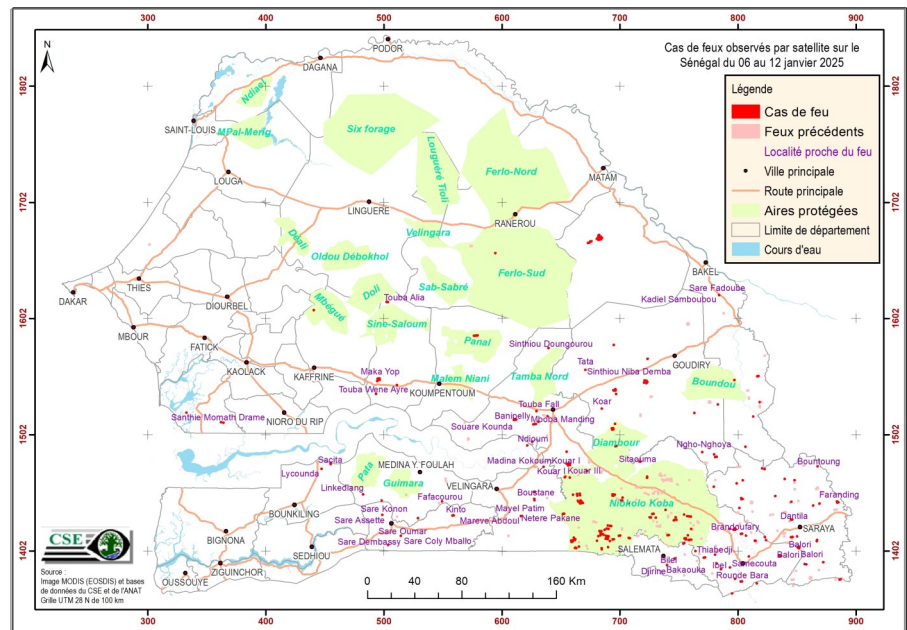

Figure 1 : cas de feu observés par satellite sur le Sénégal du 06 au 12 janvier 2025

Situation dans les aires protégées

Cette semaine, cinquante et un (51) cas de feux ont été enregistrés dans les aires protégées. Ils sont répartis comme suit : quarante sept (47) cas dans le parc national du Niakolo Koba, un (01) cas dans les forêts classées de Mbégué et de Panal, un (01) cas dans la réserve naturelle communautaire de Boundou et un (01) cas dans la réserve de faune du Ferlo sud.

Focus

Les départements de Tambacounda, de Kédougou, de Saraya et de Goudiry ont enregistré 71 % des cas de feu de la semaine. Le département de Foundiougne qui fait parti du Bassin arachidier a enregistré trois (03) cas de feu.



N°	DATE	X_UTM	Y_UTM
1	06/01/2025	872 476	1 391 930
2	06/01/2025	867 073	1 410 581
3	06/01/2025	725 926	1 430 625
4	06/01/2025	738 864	1 437 061
5	06/01/2025	869 269	1 442 440
6	06/01/2025	701 659	1 445 172
7	06/01/2025	696 058	1 511 120
8	06/01/2025	631 242	1 512 980
9	06/01/2025	502 952	1 616 031
10	06/01/2025	764 257	1 401 573
11	06/01/2025	684 732	1 403 614
12	06/01/2025	690 111	1 404 942
13	06/01/2025	694 522	1 411 671
14	06/01/2025	660 499	1 410 738
15	06/01/2025	755 630	1 412 218
16	06/01/2025	845 843	1 413 654
17	06/01/2025	514 488	1 414 697
18	06/01/2025	741 149	1 415 324
19	06/01/2025	793 329	1 420 718
20	06/01/2025	797 488	1 420 328
21	06/01/2025	730 627	1 430 351
22	06/01/2025	616 286	1 431 695
23	06/01/2025	801 461	1 438 717
24	06/01/2025	702 483	1 447 619
25	06/01/2025	831 849	1 448 952
26	06/01/2025	779 721	1 456 995
27	06/01/2025	848 205	1 462 596
28	06/01/2025	839 840	1 463 671
29	06/01/2025	672 234	1 470 639
30	06/01/2025	447 355	1 472 375
31	06/01/2025	627 903	1 510 900
32	06/01/2025	611 287	1 514 633
33	06/01/2025	638 808	1 517 675
34	06/01/2025	332 909	1 520 808
35	06/01/2025	784 217	1 621 982
36	07/01/2025	754 301	1 408 244
37	07/01/2025	364 341	1 512 140
38	07/01/2025	362 267	1 512 509
39	07/01/2025	670 915	1 557 604
40	07/01/2025	740 075	1 389 565

N°	DATE	X_UTM	Y_UTM
41	07/01/2025	836 727	1 397 483
42	07/01/2025	867 691	1 474 525
43	07/01/2025	657 123	1 476 064
44	07/01/2025	781 556	1 482 627
45	07/01/2025	763 260	1 520 480
46	08/01/2025	816 198	1 373 795
47	08/01/2025	857 450	1 390 263
48	08/01/2025	834 904	1 397 357
49	08/01/2025	851 675	1 404 892
50	08/01/2025	689 253	1 413 382
51	08/01/2025	758 768	1 431 458
52	08/01/2025	822 841	1 472 147
53	08/01/2025	779 987	1 484 872
54	08/01/2025	806 551	1 491 406
55	08/01/2025	813 113	1 517 449
56	08/01/2025	803 080	1 375 425
57	08/01/2025	886 723	1 377 149
58	08/01/2025	797 798	1 377 665
59	08/01/2025	785 811	1 385 987
60	08/01/2025	771 866	1 395 964
61	08/01/2025	809 452	1 396 996
62	08/01/2025	780 857	1 398 491
63	08/01/2025	851 716	1 404 051
64	08/01/2025	691 658	1 410 251
65	08/01/2025	759 566	1 411 260
66	08/01/2025	661 097	1 413 118
67	08/01/2025	823 036	1 413 688
68	08/01/2025	681 872	1 414 418
69	08/01/2025	699 855	1 414 871
70	08/01/2025	757 786	1 415 181
71	08/01/2025	803 216	1 416 456
72	08/01/2025	683 776	1 417 476
73	08/01/2025	845 700	1 428 654
74	08/01/2025	754 571	1 433 025
75	08/01/2025	728 173	1 433 618
76	08/01/2025	667 638	1 442 799
77	08/01/2025	845 416	1 444 020
78	08/01/2025	884 588	1 443 752
79	08/01/2025	549 437	1 444 348
80	08/01/2025	803 439	1 446 635

N°	DATE	X_UTM	Y_UTM
81	08/01/2025	799 128	1 459 874
82	08/01/2025	657 644	1 464 901
83	08/01/2025	820 687	1 472 754
84	08/01/2025	655 018	1 476 846
85	08/01/2025	655 015	1 487 141
86	08/01/2025	696 848	1 491 965
87	08/01/2025	818 543	1 529 831
88	08/01/2025	696 075	1 540 160
89	08/01/2025	797 157	1 548 786
90	08/01/2025	495 870	1 549 766
91	08/01/2025	817 084	1 552 140
92	08/01/2025	723 623	1 567 084
93	08/01/2025	682 821	1 670 465
94	09/01/2025	824 036	1 411 008
95	09/01/2025	850 324	1 414 222
96	09/01/2025	687 150	1 419 920
97	09/01/2025	689 758	1 420 764
98	09/01/2025	455 049	1 476 969
99	09/01/2025	625 745	1 495 809
100	09/01/2025	694 628	1 540 046
101	09/01/2025	511 198	1 544 477
102	09/01/2025	721 859	1 548 393
103	09/01/2025	682 787	1 672 243
104	09/01/2025	683 674	1 418 797
105	09/01/2025	664 923	1 444 436
106	09/01/2025	498 313	1 445 067
107	09/01/2025	667 289	1 444 737
108	09/01/2025	482 574	1 450 418
109	09/01/2025	663 895	1 450 041
110	09/01/2025	666 273	1 450 345
111	09/01/2025	653 663	1 465 425
112	09/01/2025	493 506	1 536 865
113	09/01/2025	720 629	1 546 663
114	09/01/2025	722 991	1 546 551
115	09/01/2025	494 491	1 547 910
116	09/01/2025	639 625	1 576 344
117	09/01/2025	694 945	1 578 978
118	09/01/2025	577 951	1 587 129
119	10/01/2025	793 438	1 387 544
120	10/01/2025	814 813	1 410 520



N°	DATE	X_UTM	Y_UTM
121	10/01/2025	806 987	1 414 863
122	10/01/2025	683 641	1 415 205
123	10/01/2025	685 861	1 415 997
124	10/01/2025	746 959	1 428 334
125	10/01/2025	660 376	1 450 095
126	10/01/2025	682 283	1 673 527
127	10/01/2025	782 178	1 390 919
128	10/01/2025	783 156	1 527 843
129	10/01/2025	674 580	1 667 573
130	11/01/2025	746 579	1 395 177
131	11/01/2025	665 464	1 405 395
132	11/01/2025	680 765	1 410 451
133	11/01/2025	708 100	1 412 829
134	11/01/2025	760 520	1 420 638
135	11/01/2025	692 329	1 423 262
136	11/01/2025	689 892	1 423 606
137	11/01/2025	747 425	1 430 688
138	11/01/2025	707 759	1 442 488
139	11/01/2025	694 690	1 449 898
140	11/01/2025	804 294	1 462 519
141	11/01/2025	723 189	1 465 204

N°	DATE	X_UTM	Y_UTM
142	11/01/2025	717 218	1 478 742
143	11/01/2025	696 919	1 536 840
144	11/01/2025	594 546	1 658 117
145	11/01/2025	662 630	1 404 544
146	11/01/2025	503 733	1 406 800
147	11/01/2025	529 133	1 429 937
148	11/01/2025	558 826	1 432 272
149	11/01/2025	498 808	1 432 779
150	11/01/2025	652 390	1 433 719
151	11/01/2025	863 919	1 440 727
152	11/01/2025	627 640	1 445 929
153	11/01/2025	627 548	1 452 579
154	11/01/2025	635 495	1 474 138
155	11/01/2025	769 937	1 486 808
156	11/01/2025	621 665	1 492 521
157	11/01/2025	693 997	1 506 807
158	11/01/2025	629 464	1 522 105
159	11/01/2025	684 833	1 524 256
160	11/01/2025	440 710	1 609 006
161	12/01/2025	662 642	1 404 188
162	12/01/2025	795 229	1 365 105