

Suivi hebdomadaire des cas de feu 2023/2024

Bulletin N° 12 - semaine du 1er au 07 janvier 2024

Les feux de brousse sont une des principales causes de dégradation des habitats et de la biodiversité. Les risques de destructions des pâturages et des moyens de production sont non négligeables notamment en zone pastorale. Le CSE effectue depuis plus de vingt ans le suivi des feux de brousse. Le présent bulletin hebdomadaire a pour objectif de fournir un ensemble d'informations aux techniciens, décideurs, populations ainsi qu'à tous les acteurs intéressés par l'incidence des feux de brousse au Sénégal. Les feux sont détectés par le satellite MODIS (Moderate Resolution Imaging Spectro-radiometer, avec une résolution spatiale de 1km sur 1km) à partir des écarts thermiques exceptionnels et brusques. Après traitement, seuls les cas de feu dont la probabilité est supérieure à 75 % sont retenus et cartographiés en indiquant les localités proches.

Cas de feu

Entre le **1er et 07 janvier 2024**, cent quarante-huit (148) cas de feu ont été enregistrés. Ces derniers sont concentrés au sud et sud-est du pays particulièrement dans les régions de Tambacounda, Kédougou et Kolda. Des cas de feu sont aussi observés dans la région de Kaffrine et dans les départements de Ranérou, Foundiougne, Sédhiou, Bounkiling et Bignona (Figure 1). Les feux détectés dans les régions du sud et sud-est du pays ainsi qu'à Foundiougne sont considérés comme des feux précoces.

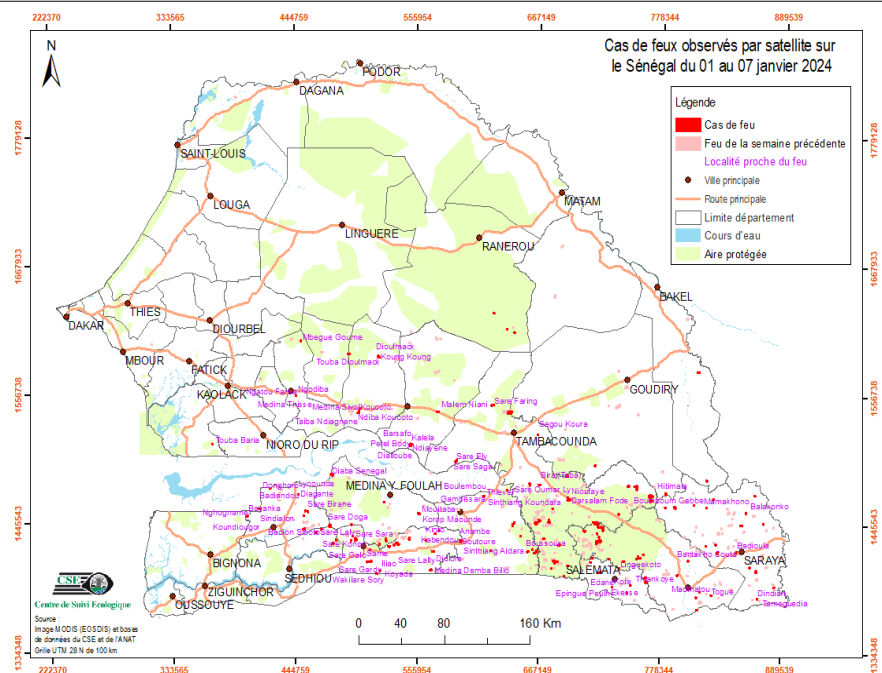

Figure 1 : Cas de feu observés par satellite sur le Sénégal du 1er au 07 janvier 2024

Situation dans les aires protégées

Durant cette semaine, quatre-vingt trois (83) cas de feu ont été enregistrés dans les aires protégées dont soixante (60) dans le Parc National du Niakhar Koba, trois (03) dans la réserve de faune du Ferlo-sud, un (01) dans la réserve sylvopastorale du Sine Saloum. Ceux enregistrés dans les Forêts classées sont au nombre de dix-neuf (19) dont trois (03) à Ndiambour et Bakor, deux (02) à Dabo, Makayop ouest, Sadiala et Tamba nord et d'un (01) cas de feu à Kantora, Kayanga, Mahon, Mbégué et Pataco.

Focus

Cinquante trois pour cent (53 %) de cas de feux ont eu lieu dans les départements de Tambacounda, Kédougou et Kolda.

Annexe : liste des cas de feux observés durant la semaine du 1er au 07 janvier 2024

N°	Date	X_Utm	Y_Utm
1	01/01/2024	720287	1436919
2	01/01/2024	867324	1381824
3	01/01/2024	814529	1387467
4	01/01/2024	765314	1395469
5	01/01/2024	793863	1401468
6	01/01/2024	518643	1401716
7	01/01/2024	568113	1404965
8	01/01/2024	693370	1409136
9	01/01/2024	715738	1415623
10	01/01/2024	671475	1432394
11	01/01/2024	468132	1440071
12	01/01/2024	851852	1445246
13	01/01/2024	495592	1444113
14	01/01/2024	666509	1446978
15	01/01/2024	679382	1458111
16	01/01/2024	826322	1467390
17	01/01/2024	421321	1475205
18	01/01/2024	820018	1483453
19	01/01/2024	692342	1486681
20	01/01/2024	549734	1512874
21	01/01/2024	520403	1588855
22	01/01/2024	449554	1602744
23	02/01/2024	825059	1384561
24	02/01/2024	882621	1392001
25	02/01/2024	847775	1422015
26	02/01/2024	719435	1428322
27	02/01/2024	708595	1439066
28	02/01/2024	872358	1446657
29	02/01/2024	452019	1451706
30	02/01/2024	637905	1473962
31	02/01/2024	667512	1478714
32	02/01/2024	811559	1577114
33	02/01/2024	463233	1437246
34	03/01/2024	812072	1371853
35	03/01/2024	751012	1392633
36	03/01/2024	764653	1398944
37	03/01/2024	714290	1412214
38	03/01/2024	744505	1413006
39	03/01/2024	731255	1414984
40	03/01/2024	762646	1419078
41	03/01/2024	662920	1419991
42	03/01/2024	830394	1421364
43	03/01/2024	656986	1421153
44	03/01/2024	685591	1426917

N°	Date	X_Utm	Y_Utm
45	03/01/2024	720396	1430014
46	03/01/2024	563672	1430710
47	03/01/2024	650107	1434484
48	03/01/2024	664241	1445467
49	03/01/2024	667087	1447897
50	03/01/2024	856149	1455825
51	03/01/2024	820275	1460143
52	03/01/2024	791144	1460122
53	03/01/2024	808656	1462306
54	03/01/2024	693366	1468058
55	03/01/2024	754166	1478054
56	03/01/2024	748349	1478128
57	03/01/2024	756215	1478390
58	03/01/2024	717966	1495671
59	03/01/2024	445226	1555561
60	03/01/2024	625006	1626808
61	03/01/2024	747863	1385904
62	03/01/2024	664784	1421186
63	03/01/2024	527027	1431899
64	03/01/2024	496783	1433877
65	03/01/2024	768979	1467917
66	03/01/2024	782758	1471609
67	04/01/2024	819727	1426947
68	04/01/2024	725335	1439822
69	04/01/2024	724567	1442251
70	04/01/2024	721020	1442812
71	04/01/2024	718977	1446016
72	04/01/2024	768187	1469499
73	04/01/2024	756245	1476332
74	04/01/2024	811307	1382562
75	04/01/2024	865883	1405350
76	04/01/2024	859965	1408842
77	04/01/2024	828791	1428175
78	04/01/2024	770797	1469521
79	04/01/2024	756289	1475453
80	04/01/2024	665596	1522153
81	04/01/2024	803675	1414072
82	04/01/2024	661042	1423023
83	04/01/2024	721994	1433996
84	04/01/2024	447175	1469960
85	04/01/2024	643791	1610093
86	05/01/2024	411691	1457822
87	05/01/2024	368626	1513864
88	05/01/2024	616245	1468810

