

# Suivi hebdomadaire des cas de feu 2024/2025

Bulletin N° 13 semaine du 13 au 19 janvier 2025

Les feux de brousse sont une des principales causes de dégradation des habitats et de la biodiversité. Les risques de destructions des pâturages et des moyens de production sont non négligeables notamment en zone pastorale. Le CSE effectue depuis plus de vingt ans le suivi des feux de brousse. Le présent bulletin hebdomadaire a pour objectif de fournir un ensemble d'informations aux techniciens, décideurs, populations ainsi qu'à tous les acteurs intéressés par l'incidence des feux de brousse au Sénégal. Les feux sont détectés par le satellite MODIS (Moderate Resolution Imaging Spectro-radiometer, avec une résolution spatiale de 1km sur 1km) à partir des écarts thermiques exceptionnels et brusques. Après traitement, seuls les cas de feu dont la probabilité est supérieure à 75% sont retenus et cartographiés en indiquant les localités proches ( $\leq 3$  km).

## Cas feux

Entre le 13 et le 19 janvier 2025, quatre vingt-cinq (85) cas de feu ont été enregistrés sur l'ensemble du territoire national. Ces feux sont concentrés à l'est, au sud-est, au centre et au sud notamment dans les régions de Tambacounda, Kolda et Kédougou et les départements de Koungheul et de Ranérou. Quelques cas de feu sont aussi observés dans les départements de Malem Hodar et de Bounkiling (figure 1).

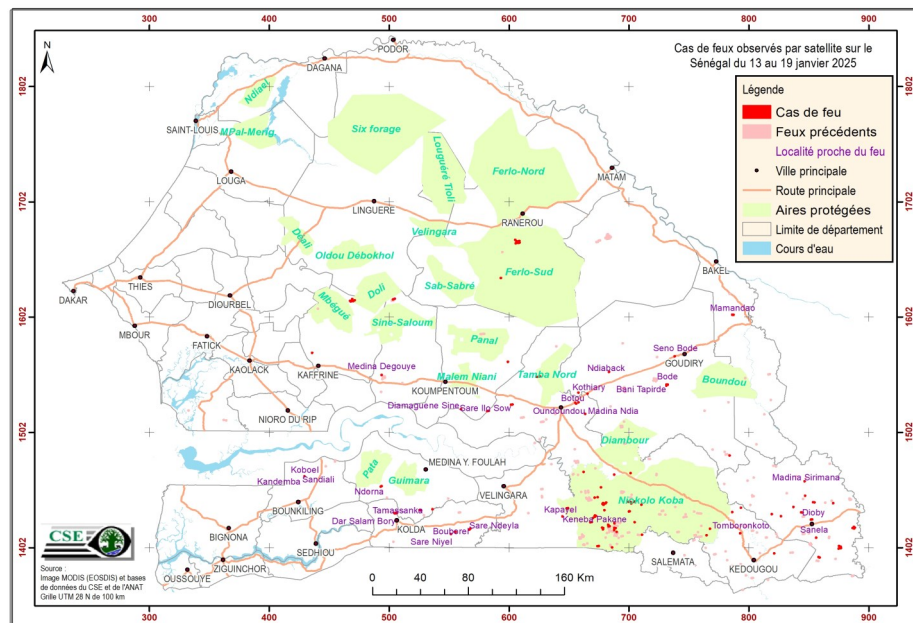

Figure 1 : cas de feu observés par satellite sur le Sénégal du 13 au 19 janvier 2025

## Situation dans les aires protégées

Cette semaine, trente quatre (35) cas de feux ont été enregistrés dans les aires protégées. Ils sont répartis comme suit : vingt neuf (29) cas dans le parc national du Niokolo Koba, Trois (03) dans la réserve de faune du Ferlo Sud et un (01) cas dans les forêts classées de Ndiambour, de Tambacounda nord et le Ranch de Dolly

## Focus

Les départements de Tambacounda, de Saraya, et de Kédougou ont enregistré 68 % des cas de feu de la semaine. La journée du 13 janvier 2024 a enregistré 33 % des cas de feu de la semaine.

Le cas de feu répertorié à Malem Hodar a touché une partie du Ranch de Dolly, plus précisément dans la zone de Diaga 7. Une attention particulière doit être observée dans cette zone pour préserver la disponibilité fourragère.

N°	DATE	X_UTM	Y_UTM
1	13/01/2025	678 336	1 418 462
2	13/01/2025	755 112	1 386 413
3	13/01/2025	856 371	1 410 389
4	13/01/2025	711 091	1 412 968
5	13/01/2025	792 933	1 414 227
6	13/01/2025	690 004	1 415 457
7	13/01/2025	767 755	1 418 149
8	13/01/2025	852 496	1 426 138
9	13/01/2025	826 962	1 429 044
10	13/01/2025	672 057	1 429 316
11	13/01/2025	819 310	1 430 839
12	13/01/2025	505 537	1 431 710
13	13/01/2025	786 350	1 432 596
14	13/01/2025	648 865	1 435 862
15	13/01/2025	837 406	1 437 029
16	13/01/2025	702 126	1 440 121
17	13/01/2025	870 516	1 440 321
18	13/01/2025	704 778	1 441 634
19	13/01/2025	847 153	1 446 772
20	13/01/2025	429 541	1 463 652
21	13/01/2025	701 566	1 466 418
22	13/01/2025	662 375	1 467 438
23	13/01/2025	663 677	1 517 808
24	13/01/2025	582 606	1 520 285
25	13/01/2025	602 413	1 525 870
26	13/01/2025	658 021	1 536 259
27	13/01/2025	599 216	1 562 932
28	13/01/2025	435 890	1 570 727
29	14/01/2025	701 691	1 441 217
30	14/01/2025	699 869	1 441 507
31	14/01/2025	493 847	1 551 505
32	14/01/2025	526 127	1 434 145
33	14/01/2025	623 630	1 549 890
34	14/01/2025	625 979	1 550 184
35	14/01/2025	593 302	1 635 688
36	14/01/2025	607 409	1 666 806
37	15/01/2025	688 049	1 422 873
38	15/01/2025	858 789	1 393 396
39	15/01/2025	821 343	1 396 771
40	15/01/2025	875 103	1 400 899
41	15/01/2025	876 881	1 401 917
42	15/01/2025	764 955	1 412 498
43	15/01/2025	887 755	1 418 986

N°	DATE	X_UTM	Y_UTM
44	15/01/2025	682 858	1 421 647
45	15/01/2025	678 619	1 439 681
46	15/01/2025	680 968	1 440 536
47	15/01/2025	687 875	1 465 109
48	15/01/2025	655 838	1 527 024
49	15/01/2025	658 107	1 527 826
50	15/01/2025	605 297	1 668 795
51	15/01/2025	683 384	1 420 580
52	15/01/2025	560 133	1 521 926
53	16/01/2025	875 432	1 403 175
54	16/01/2025	688 251	1 418 043
55	16/01/2025	844 459	1 432 287
56	16/01/2025	679 782	1 434 258
57	16/01/2025	793 609	1 436 378
58	16/01/2025	710 576	1 439 052
59	16/01/2025	854 380	1 441 086
60	16/01/2025	676 867	1 454 084
61	16/01/2025	665 577	1 535 338
62	16/01/2025	731 828	1 542 906
63	16/01/2025	683 542	1 554 178
64	16/01/2025	738 315	1 567 788
65	16/01/2025	786 856	1 603 767
66	16/01/2025	674 479	1 403 119
67	18/01/2025	670 204	1 427 468
68	18/01/2025	671 775	1 428 458
69	18/01/2025	644 717	1 428 853
70	18/01/2025	686 146	1 401 917
71	18/01/2025	668 610	1 423 831
72	18/01/2025	846 711	1 459 289
73	19/01/2025	784 164	1 481 735
74	19/01/2025	555 302	1 415 399
75	19/01/2025	568 033	1 418 421
76	19/01/2025	704 975	1 423 828
77	19/01/2025	700 457	1 433 210
78	19/01/2025	536 352	1 435 067
79	19/01/2025	493 533	1 454 932
80	19/01/2025	551 695	1 413 537
81	19/01/2025	567 064	1 417 375
82	19/01/2025	671 594	1 445 178
83	19/01/2025	674 092	1 445 504
84	19/01/2025	469 412	1 616 172
85	19/01/2025	504 094	1 617 390