

Suivi hebdomadaire des cas de feu 2024/2025

Bulletin N° 14 semaine du 20 au 26 janvier 2025

Les feux de brousse sont une des principales causes de dégradation des habitats et de la biodiversité. Les risques de destructions des pâturages et des moyens de production sont non négligeables notamment en zone pastorale. Le CSE effectue depuis plus de vingt ans le suivi des feux de brousse. Le présent bulletin hebdomadaire a pour objectif de fournir un ensemble d'informations aux techniciens, décideurs, populations ainsi qu'à tous les acteurs intéressés par l'incidence des feux de brousse au Sénégal. Les feux sont détectés par le satellite MODIS (Moderate Resolution Imaging Spectro-radiometer, avec une résolution spatiale de 1km sur 1km) à partir des écarts thermiques exceptionnels et brusques. Après traitement, seuls les cas de feu dont la probabilité est supérieure à 75% sont retenus et cartographiés en indiquant les localités proches (≤ 3 km).

Cas de feux

Entre le 20 et le 26 janvier 2025, Cent vingt et un (21) cas de feux ont été enregistrés sur l'ensemble du territoire national. Ces feux sont concentrés à l'est, au sud-est, au centre et au sud du pays notamment dans les départements de Kédougou, Tambacounda, Saraya, Médina Yoro Foula, Kolda et Vélingara.

Des cas de feux ont été aussi observés dans les départements de Goudiry, Malem Hodar, Koungueul et Ranérou (figure 1).

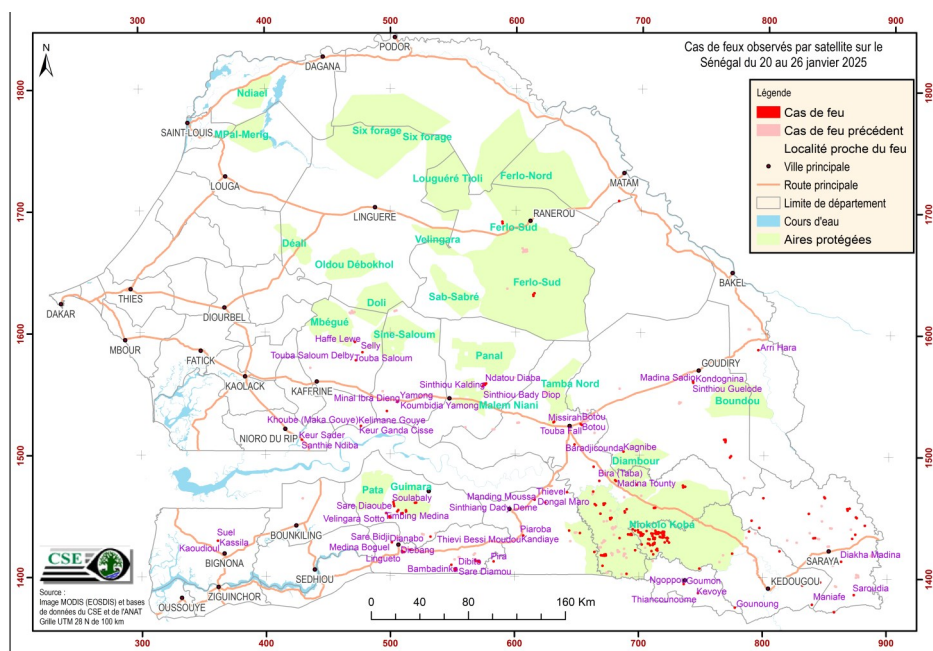

Figure 1 : cas de feux observés par satellite sur le Sénégal du 20 au 26 janvier 2025

Situation dans les aires protégées

Cette semaine, cinquante cinq (55) cas de feux ont été enregistrés dans les aires protégées. Ils sont répartis comme suit : cinquante (50) cas dans le parc national du Niokolo Koba, deux (02) cas dans la forêt classée de Guimara, un (01) cas dans la FC de Tambacounda nord et celle de Niambour et un (01) cas dans la réserve de faune du Ferlo Sud.

Focus

Les départements de Kédougou, Tambacounda et de Saraya ont enregistré 66 % des cas de feu de la semaine. La journée du 21 janvier 2025 a enregistré 30 % des cas de feu de la semaine.

Annexe : liste des cas de feux observés durant la semaine du 20 au 26 janvier 2025

N°	DATE	X_UTM	Y_UTM
1	20/01/2025	631 255	1 526 720
2	20/01/2025	701 339	1 433 655
3	20/01/2025	873 548	1 386 605
4	20/01/2025	747 825	1 386 846
5	20/01/2025	775 057	1 419 537
6	20/01/2025	702 205	1 426 449
7	20/01/2025	702 637	1 433 739
8	20/01/2025	874 775	1 450 109
9	20/01/2025	836 486	1 452 849
10	20/01/2025	867 532	1 456 564
11	20/01/2025	869 263	1 457 565
12	20/01/2025	502 745	1 458 893
13	20/01/2025	735 206	1 473 529
14	20/01/2025	680 835	1 478 721
15	20/01/2025	652 966	1 524 598
16	20/01/2025	606 822	1 433 320
17	20/01/2025	701 204	1 435 360
18	20/01/2025	736 853	1 474 121
19	21/01/2025	857 758	1 372 271
20	21/01/2025	839 834	1 378 240
21	21/01/2025	846 309	1 396 615
22	21/01/2025	670 504	1 417 261
23	21/01/2025	711 547	1 418 439
24	21/01/2025	708 092	1 426 705
25	21/01/2025	684 364	1 431 579
26	21/01/2025	692 685	1 434 461
27	21/01/2025	701 513	1 435 784
28	21/01/2025	643 727	1 437 516
29	21/01/2025	788 554	1 437 854
30	21/01/2025	881 730	1 443 615
31	21/01/2025	790 457	1 446 726
32	21/01/2025	848 756	1 466 657
33	21/01/2025	670 739	1 408 771
34	21/01/2025	570 981	1 412 068
35	21/01/2025	672 782	1 417 609
36	21/01/2025	696 973	1 421 707
37	21/01/2025	841 056	1 432 941
38	21/01/2025	693 653	1 435 178
39	21/01/2025	652 412	1 435 537
40	21/01/2025	717 817	1 436 150

N°	DATE	X_UTM	Y_UTM
41	21/01/2025	696 781	1 437 777
42	21/01/2025	699 078	1 438 111
43	21/01/2025	499 539	1 448 281
44	21/01/2025	509 344	1 451 354
45	21/01/2025	512 600	1 453 332
46	21/01/2025	671 742	1 459 482
47	21/01/2025	799 767	1 465 297
48	21/01/2025	849 269	1 465 844
49	21/01/2025	735 004	1 475 089
50	21/01/2025	697 960	1 475 485
51	21/01/2025	630 702	1 526 320
52	21/01/2025	497 196	1 535 223
53	21/01/2025	505 568	1 542 694
54	21/01/2025	794 344	1 586 798
55	22/01/2025	711 847	1 427 061
56	22/01/2025	708 021	1 430 774
57	22/01/2025	719 658	1 435 657
58	22/01/2025	831 903	1 393 916
59	22/01/2025	719 337	1 432 309
60	23/01/2025	748 743	1 407 020
61	23/01/2025	710 137	1 421 100
62	23/01/2025	813 190	1 421 860
63	23/01/2025	722 607	1 431 925
64	23/01/2025	716 921	1 432 723
65	23/01/2025	706 070	1 437 524
66	23/01/2025	694 898	1 438 935
67	23/01/2025	689 923	1 455 325
68	23/01/2025	777 676	1 375 219
69	23/01/2025	552 432	1 405 510
70	23/01/2025	568 328	1 412 792
71	23/01/2025	862 970	1 413 831
72	23/01/2025	509 986	1 419 809
73	23/01/2025	720 704	1 428 336
74	23/01/2025	722 725	1 429 723
75	23/01/2025	871 654	1 432 758
76	23/01/2025	874 116	1 436 177
77	23/01/2025	796 793	1 440 898
78	23/01/2025	668 840	1 451 515
79	23/01/2025	688 398	1 453 134
80	23/01/2025	712 344	1 456 570
81	23/01/2025	772 982	1 498 966

N°	DATE	X_UTM	Y_UTM
82	23/01/2025	687 028	1 502 577
83	23/01/2025	429 010	1 511 762
84	23/01/2025	768 494	1 512 254
85	24/01/2025	714 509	1 422 240
86	24/01/2025	724 173	1 428 180
87	24/01/2025	664 688	1 458 886
88	24/01/2025	472 426	1 576 856
89	24/01/2025	589 215	1 689 936
90	25/01/2025	714 580	1 436 055
91	25/01/2025	736 306	1 394 227
92	25/01/2025	664 142	1 420 066
93	25/01/2025	614 458	1 630 935
94	26/01/2025	682 011	1 708 125
95	26/01/2025	515 954	1 421 391
96	26/01/2025	361 254	1 429 173
97	26/01/2025	712 164	1 431 521
98	26/01/2025	532 259	1 432 187
99	26/01/2025	710 457	1 435 497
100	26/01/2025	713 155	1 437 865
101	26/01/2025	624 393	1 460 431
102	26/01/2025	641 845	1 469 022
103	26/01/2025	690 179	1 402 277
104	26/01/2025	549 110	1 409 109
105	26/01/2025	583 090	1 412 000
106	26/01/2025	501 204	1 427 556
107	26/01/2025	710 706	1 433 641
108	26/01/2025	677 097	1 447 706
109	26/01/2025	496 608	1 451 563
110	26/01/2025	505 944	1 453 417
111	26/01/2025	520 232	1 460 014
112	26/01/2025	615 844	1 462 701
113	26/01/2025	662 901	1 469 589
114	26/01/2025	667 772	1 478 445
115	26/01/2025	663 125	1 490 017
116	26/01/2025	647 672	1 508 158
117	26/01/2025	476 403	1 522 997
118	26/01/2025	575 158	1 556 987
119	26/01/2025	742 383	1 560 005
120	26/01/2025	477 677	1 583 414
121	26/01/2025	471 672	1 591 809