

Suivi hebdomadaire des cas de feu 2022/2023

Bulletin N° 14 - semaine du 15 au 21 janvier 2024

Les feux de brousse sont une des principales causes de dégradation des habitats et de la biodiversité. Les risques de destructions des pâturages et des moyens de production sont non négligeables notamment en zone pastorale. Le CSE effectue depuis plus de vingt ans le suivi des feux de brousse. Le présent bulletin hebdomadaire a pour objectif de fournir un ensemble d'informations aux techniciens, décideurs, populations ainsi qu'à tous les acteurs intéressés par l'incidence des feux de brousse au Sénégal. Les feux sont détectés par le satellite MODIS (Moderate Resolution Imaging Spectro-radiometer, avec une résolution spatiale de 1km sur 1km) à partir des écarts thermiques exceptionnels et brusques. Après traitement, seuls les cas de feu dont la probabilité est supérieure à 75 % sont retenus et cartographiés en indiquant les localités proches.

Cas de feu

Entre le 15 et 21 janvier 2024, cent cinq (105) cas de feu ont été enregistrés. Ces derniers sont concentrés au sud et sud-est du pays particulièrement dans les régions de Tambacounda, de Kédougou et de Kolda. Des cas de feu sont également observés dans les départements de Dagana, Bounkiling et Koumpentoum (Figure 1).

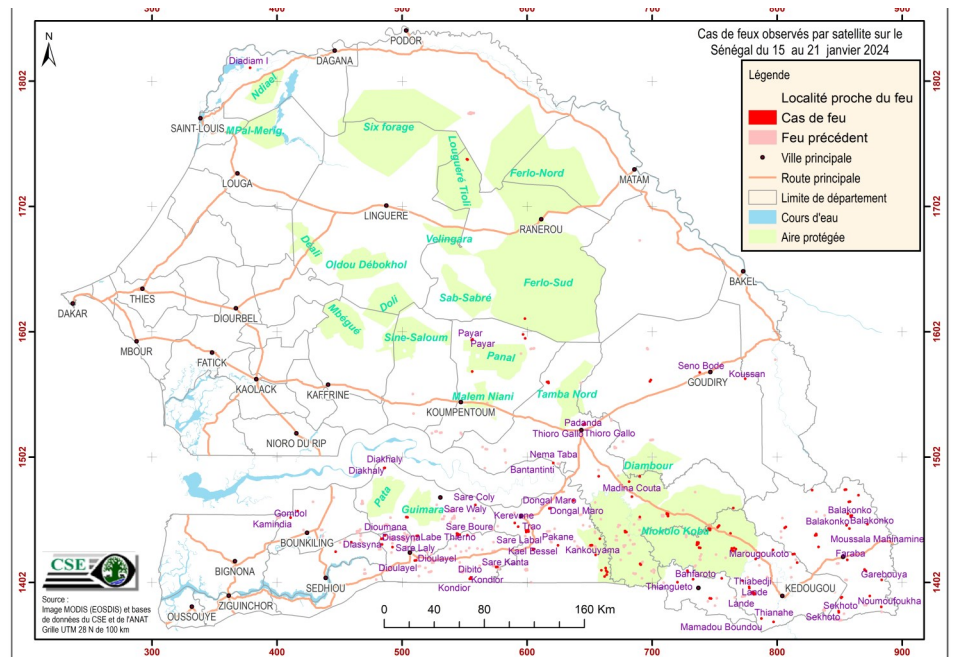

Figure 1 : Cas de feu observés par satellite sur le Sénégal du 15 au 21 janvier 2024

Situation dans les aires protégées

Durant cette semaine, vingt et huit (28) cas de feu ont été enregistrés dans les aires protégées dont vingt quatre (24) dans le Parc National du Niokolo Koba, deux (02) cas dans la Forêt classée de Diambour, un (01) dans la Réserve de Faune du Ferlo Sud et un (01) dans la Réserve sylvo pastorale de Louguéré Thioly.

Focus

Environ 46 % des cas de feu de cette semaine sont enregistrés dans la région de Kédougou. Ainsi, une attention particulière doit être prêtée dans cette zone particulièrement en cette période de fin de feux précoces.

Annexe : liste des cas de feux observés durant la semaine du 15 au 21 janvier 2024

N°	Date	X_UTM	Y_UTM
1	2024/01/17	552 403	1 739 214
2	2024/01/17	598 517	1 612 227
3	2024/01/15	681 822	1 482 182
4	2024/01/15	690 292	1 486 563
5	2024/01/15	662 237	1 406 482
6	2024/01/15	651 516	1 431 420
7	2024/01/15	658 476	1 436 599
8	2024/01/15	678 990	1 442 222
9	2024/01/15	690 368	1 453 956
10	2024/01/16	663 861	1 407 932
11	2024/01/16	690 871	1 416 243
12	2024/01/16	762 874	1 440 882
13	2024/01/17	663 904	1 410 603
14	2024/01/17	753 211	1 446 405
15	2024/01/18	659 650	1 411 458
16	2024/01/18	663 047	1 413 218
17	2024/01/18	767 225	1 428 353
18	2024/01/19	745 931	1 444 164
19	2024/01/19	765 158	1 461 103
20	2024/01/20	764 986	1 426 916
21	2024/01/20	765 792	1 429 183
22	2024/01/20	652 097	1 431 458
23	2024/01/20	744 043	1 443 104
24	2024/01/20	712 878	1 455 170
25	2024/01/21	763 896	1 428 438
26	2024/01/21	738 237	1 429 421
27	2024/01/21	736 549	1 432 835
28	2024/01/21	712 548	1 456 495
29	2024/01/15	849 420	1 378 401
30	2024/01/15	883 447	1 382 243
31	2024/01/15	874 270	1 390 958
32	2024/01/15	781 383	1 393 023
33	2024/01/15	777 893	1 397 724
34	2024/01/15	883 792	1 403 770
35	2024/01/15	755 887	1 405 032
36	2024/01/15	816 215	1 417 585

N°	Date	X_UTM	Y_UTM
37	2024/01/15	511 044	1 419 346
38	2024/01/15	782 954	1 420 474
39	2024/01/15	655 017	1 423 739
40	2024/01/15	447 153	1 426 283
41	2024/01/15	796 870	1 427 697
42	2024/01/15	605 468	1 428 283
43	2024/01/15	492 619	1 429 965
44	2024/01/15	459 708	1 433 846
45	2024/01/15	890 327	1 434 389
46	2024/01/15	484 324	1 436 624
47	2024/01/15	512 421	1 438 905
48	2024/01/15	486 659	1 439 278
49	2024/01/15	831 161	1 439 749
50	2024/01/15	806 225	1 445 274
51	2024/01/15	855 699	1 447 327
52	2024/01/15	411 124	1 453 468
53	2024/01/15	859 365	1 454 677
54	2024/01/15	856 650	1 456 627
55	2024/01/15	618 550	1 460 907
56	2024/01/15	558 868	1 463 560
57	2024/01/15	857 983	1 466 121
58	2024/01/15	637 390	1 466 981
59	2024/01/15	684 062	1 470 195
60	2024/01/15	865 235	1 471 344
61	2024/01/15	854 793	1 475 775
62	2024/01/15	657 522	1 486 445
63	2024/01/15	621 159	1 497 044
64	2024/01/15	646 080	1 527 996
65	2024/01/15	616 934	1 561 410
66	2024/01/15	774 631	1 564 279
67	2024/01/16	797 339	1 370 256
68	2024/01/16	746 853	1 389 015
69	2024/01/16	781 838	1 393 410
70	2024/01/16	856 283	1 419 762
71	2024/01/16	807 175	1 446 039
72	2024/01/16	872 398	1 448 234

N°	Date	X_UTM	Y_UTM
73	2024/01/16	698 826	1 562 695
74	2024/01/17	787 638	1 372 994
75	2024/01/17	851 670	1 389 734
76	2024/01/17	733 009	1 404 306
77	2024/01/17	512 756	1 421 925
78	2024/01/17	813 337	1 424 345
79	2024/01/17	833 296	1 430 096
80	2024/01/17	624 954	1 431 335
81	2024/01/17	545 029	1 439 958
82	2024/01/17	599 450	1 442 606
83	2024/01/17	601 273	1 442 931
84	2024/01/17	593 130	1 446 214
85	2024/01/17	486 230	1 493 092
86	2024/01/17	556 303	1 595 343
87	2024/01/17	598 725	1 596 470
88	2024/01/18	772 628	1 403 123
89	2024/01/18	871 231	1 410 877
90	2024/01/18	484 220	1 432 109
91	2024/01/18	552 564	1 439 420
92	2024/01/18	590 372	1 449 203
93	2024/01/18	416 746	1 458 657
94	2024/01/18	556 360	1 570 025
95	2024/01/18	597 012	1 599 598
96	2024/01/18	378 731	1 812 302
97	2024/01/19	870 085	1 412 070
98	2024/01/19	504 133	1 453 824
99	2024/01/20	720 479	1 401 957
100	2024/01/20	554 980	1 405 081
101	2024/01/20	728 508	1 410 657
102	2024/01/20	575 974	1 414 074
103	2024/01/20	738 275	1 569 290
104	2024/01/21	857 990	1 444 747
105	2024/01/21	828 176	1 475 414