

Suivi hebdomadaire des cas de feu 2024/2025

Bulletin N° 15 semaine du 24 janvier au 02 février 2025

Les feux de brousse sont une des principales causes de dégradation des habitats et de la biodiversité. Les risques de destructions des pâturages et des moyens de production sont non négligeables notamment en zone pastorale. Le CSE effectue depuis plus de vingt ans le suivi des feux de brousse. Le présent bulletin hebdomadaire a pour objectif de fournir un ensemble d'informations aux techniciens, décideurs, populations ainsi qu'à tous les acteurs intéressés par l'incidence des feux de brousse au Sénégal. Les feux sont détectés par le satellite MODIS (Moderate Resolution Imaging Spectro-radiometer, avec une résolution spatiale de 1km sur 1km) à partir des écarts thermiques exceptionnels et brusques. Après traitement, seuls les cas de feu dont la probabilité est supérieure à 75% sont retenus et cartographiés en indiquant les localités proches (≤ 3 km).

Cas feux

Entre le 24 janvier et le 02 février 2025, cent soixante dix-sept (177) cas de feu ont été enregistrés sur l'ensemble du territoire national. Ces feux sont concentrés à l'est, au sud-est, au centre et au sud, notamment les départements de Tambacounda, Goudiry, Kédougou, Vélingara, Médina Yoro Foula, Kolda, Bounkiling et Koumpentoum. Quelques cas de feu sont aussi observés dans les départements de Kanel, Kounghoul, Ranérou, Salémata et Fouldiougne (figure 1).

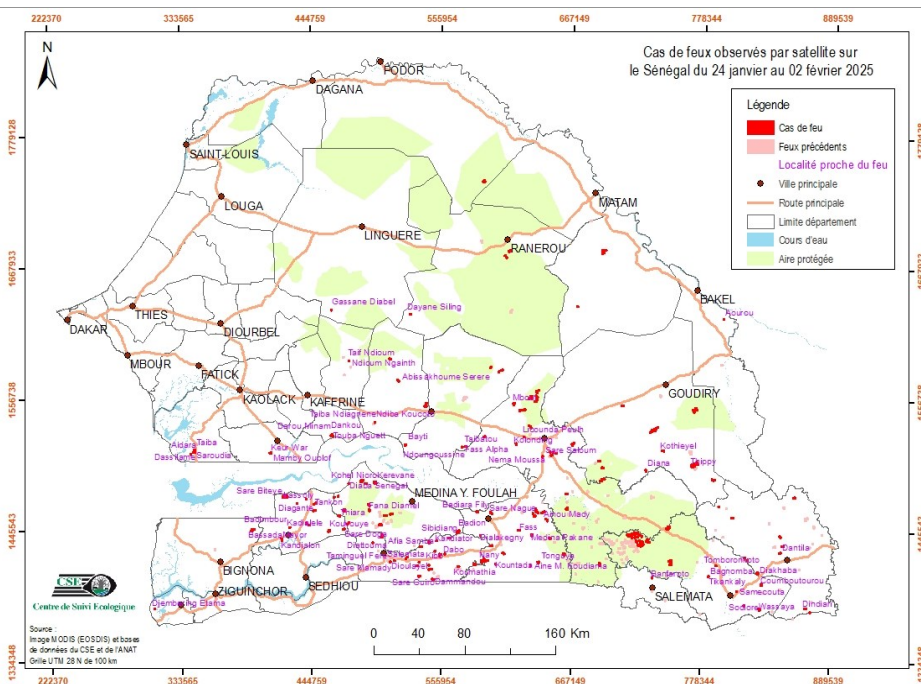

Figure 1 : cas de feu observés par satellite sur le Sénégal du 24 janvier au 02 février 2025

Situation dans les aires protégées

Cette semaine, cinquante sept (57) cas de feux ont été enregistrés dans les aires protégées. Ils sont répartis comme suit : trente deux (32) cas dans le parc national du Niokolo Koba, huit (08) cas dans la forêt classée (FC) de Pata, cinq (05) cas dans la FC de Tambacounda nord, trois (03) cas dans les FC de Diambour et de Guimara, deux (02) cas dans la réserve de faune du Ferlo Sud et un (01) cas dans la FC de Panal, dans la réserve de faune du Ferlo nord, dans la réserve naturelle communautaire de Boundou et dans la réserve sylvo-pastorale du Sine Saloum

Focus

Les départements de Tambacounda, de Kédougou, de Goudiry et de Vélingara ont enregistré 59 % des cas de feu de la semaine. Les journées du 31 janvier et 02 février 2025 ont enregistré 58 % des cas de feu de la semaine.

Annexe : liste des cas de feux observés durant la semaine du 27 janvier au 02 février 2025

N°	Date	X_Utm	Y_Utm
1	27/01/2025	784711	1407435
2	27/01/2025	602069	1416639
3	27/01/2025	773914	1504035
4	27/01/2025	667568	1518606
5	27/01/2025	770269	1548441
6	28/01/2025	309267	1379160
7	28/01/2025	809269	1394818
8	28/01/2025	736218	1405792
9	28/01/2025	791140	1416764
10	28/01/2025	845902	1427893
11	28/01/2025	549931	1427562
12	28/01/2025	848185	1433578
13	28/01/2025	726417	1433512
14	28/01/2025	732424	1436222
15	28/01/2025	562309	1438836
16	28/01/2025	749824	1448298
17	28/01/2025	503108	1449826
18	28/01/2025	805422	1457089
19	28/01/2025	635328	1457629
20	28/01/2025	512530	1458976
21	28/01/2025	598044	1460084
22	28/01/2025	636767	1461882
23	28/01/2025	493873	1466189
24	28/01/2025	439641	1471503
25	28/01/2025	857735	1474900
26	28/01/2025	662600	1476462
27	28/01/2025	498761	1485664
28	28/01/2025	487263	1487047
29	28/01/2025	774625	1502173
30	28/01/2025	770991	1501704
31	28/01/2025	690491	1504543
32	28/01/2025	649683	1509098
33	28/01/2025	653517	1510815
34	28/01/2025	651054	1511483
35	28/01/2025	524639	1517434
36	28/01/2025	668678	1519755
37	28/01/2025	626011	1524541
38	28/01/2025	771404	1547628
39	28/01/2025	795666	1625649
40	28/01/2025	692557	1681095
41	28/01/2025	591134	1741008
42	29/01/2025	534820	1415270
43	29/01/2025	536295	1418195
44	29/01/2025	558442	1425290

N°	Date	X_Utm	Y_Utm
45	29/01/2025	727957	1436308
46	29/01/2025	722873	1436629
47	29/01/2025	725600	1436584
48	29/01/2025	732336	1438204
49	29/01/2025	719046	1439564
50	29/01/2025	721195	1439947
51	29/01/2025	439848	1451439
52	29/01/2025	506703	1457632
53	29/01/2025	508637	1457882
54	29/01/2025	446092	1467441
55	29/01/2025	493013	1467440
56	29/01/2025	431874	1468209
57	29/01/2025	421725	1473934
58	29/01/2025	648379	1511884
59	29/01/2025	772884	1549214
60	29/01/2025	597387	1583473
61	30/01/2025	872246	1377757
62	30/01/2025	815391	1383040
63	30/01/2025	818194	1421708
64	30/01/2025	846034	1441599
65	30/01/2025	723895	1440643
66	30/01/2025	718547	1440816
67	30/01/2025	588952	1440766
68	30/01/2025	721523	1441024
69	30/01/2025	573192	1515845
70	30/01/2025	576098	1516400
71	30/01/2025	631653	1532911
72	30/01/2025	528662	1628166
73	30/01/2025	610491	1676611
74	31/01/2025	826829	1410676
75	31/01/2025	544927	1412050
76	31/01/2025	546944	1412343
77	31/01/2025	569966	1414676
78	31/01/2025	691316	1417026
79	31/01/2025	638662	1418336
80	31/01/2025	511609	1418474
81	31/01/2025	592228	1419662
82	31/01/2025	554208	1424486
83	31/01/2025	660669	1425311
84	31/01/2025	608660	1425968
85	31/01/2025	538149	1431466
86	31/01/2025	544970	1435136
87	31/01/2025	551352	1436424
88	31/01/2025	720919	1442515

N°	Date	X_Utm	Y_Utm
89	31/01/2025	459212	1444728
90	31/01/2025	393531	1445679
91	31/01/2025	471832	1446218
92	31/01/2025	425563	1447766
93	31/01/2025	644639	1455121
94	31/01/2025	467841	1457513
95	31/01/2025	633892	1459847
96	31/01/2025	638258	1460492
97	31/01/2025	643729	1461298
98	31/01/2025	472146	1462199
99	31/01/2025	493748	1462335
100	31/01/2025	448020	1468472
101	31/01/2025	490615	1484790
102	31/01/2025	693179	1488575
103	31/01/2025	341154	1509915
104	31/01/2025	409154	1510837
105	31/01/2025	343714	1511601
106	31/01/2025	744313	1513632
107	31/01/2025	344276	1513835
108	31/01/2025	629988	1533970
109	31/01/2025	498556	1536559
110	31/01/2025	710278	1551646
111	31/01/2025	617257	1552784
112	31/01/2025	637328	1563330
113	31/01/2025	518404	1571959
114	31/01/2025	604275	1579700
115	31/01/2025	606841	1581112
116	31/01/2025	476233	1588766
117	31/01/2025	461490	1631711
118	31/01/2025	609183	1678136
119	31/01/2025	613093	1682111
120	01/02/2025	752336	1420238
121	01/02/2025	646032	1454019
122	01/02/2025	804207	1457423
123	01/02/2025	463589	1473277
124	01/02/2025	467102	1474122
125	01/02/2025	789070	1489041
126	01/02/2025	730356	1496658
127	01/02/2025	740108	1533574
128	01/02/2025	637292	1558423
129	02/02/2025	828687	1379819
130	02/02/2025	868355	1381096
131	02/02/2025	830162	1400874
132	02/02/2025	548399	1403863

N°	Date	X_Utm	Y_Utm
133	02/02/2025	536740	1406354
134	02/02/2025	632130	1415405
135	02/02/2025	544948	1415660
136	02/02/2025	751799	1417050
137	02/02/2025	584082	1416415
138	02/02/2025	750637	1420085
139	02/02/2025	515222	1419484
140	02/02/2025	525071	1421354
141	02/02/2025	815681	1423559
142	02/02/2025	526277	1422732
143	02/02/2025	598287	1432433
144	02/02/2025	496810	1434697
145	02/02/2025	418667	1437481
146	02/02/2025	648192	1438911
147	02/02/2025	504235	1440081
148	02/02/2025	632996	1441488
149	02/02/2025	569797	1444216
150	02/02/2025	621909	1445573
151	02/02/2025	442190	1449665
152	02/02/2025	474848	1450246
153	02/02/2025	476115	1451675
154	02/02/2025	642087	1460604
155	02/02/2025	586130	1460994
156	02/02/2025	446544	1461909
157	02/02/2025	636081	1463605
158	02/02/2025	663091	1464115
159	02/02/2025	793030	1466435
160	02/02/2025	476028	1484832
161	02/02/2025	788110	1489481
162	02/02/2025	693160	1498911
163	02/02/2025	641854	1507949
164	02/02/2025	745587	1513423
165	02/02/2025	619204	1518413
166	02/02/2025	591989	1524710
167	02/02/2025	461821	1525680
168	02/02/2025	736442	1530814
169	02/02/2025	624406	1547351
170	02/02/2025	541626	1550366
171	02/02/2025	542258	1552660
172	02/02/2025	636452	1555584
173	02/02/2025	631559	1557907
174	02/02/2025	636080	1559513
175	02/02/2025	511339	1590357
176	02/02/2025	671069	1635356
177	02/02/2025	693049	1682659