

Suivi hebdomadaire des cas de feu 2021/2022

Bulletin N° 15 semaine du 31 janvier au 06 février 2022

Les feux de brousse sont une des principales causes de dégradation des habitats et de la biodiversité. De plus, les risques de destructions de pâturages et des moyens de production sont non négligeables notamment en zone pastorale. Le CSE effectue depuis plus d'une dizaine d'années le suivi des feux de brousse. Ce présent bulletin hebdomadaire a pour objectif de fournir un ensemble d'informations aux techniciens, décideurs, populations ainsi qu'à tous les acteurs intéressés par l'incidence des feux de brousse au Sénégal. Les feux sont détectés par le satellite MODIS (Moderate Resolution Imaging Spectro-radiometer, avec une résolution spectrale de 1km sur 1 km) à partir des écarts thermiques exceptionnels et brusques. Après traitement, seuls les cas de feu dont la probabilité est supérieure à 75% sont retenus et cartographiés en indiquant les localités proches.

Cas feux

Cent quatre-vingt dix-neuf (199) cas de feux ont été détectés entre le 31 janvier et le 06 février 2022. Ces cas de feu sont toujours concentrés dans la région de Kédougou. On note aussi quelques cas à Bakel, Goudiry, Kanel, Ranérou, Tambacounda, Koumpentoum, Ranérou, Koungheul, Bignona, Bounkiling Kolda, Médina Yoro Foula et Vélingara (figure 1).

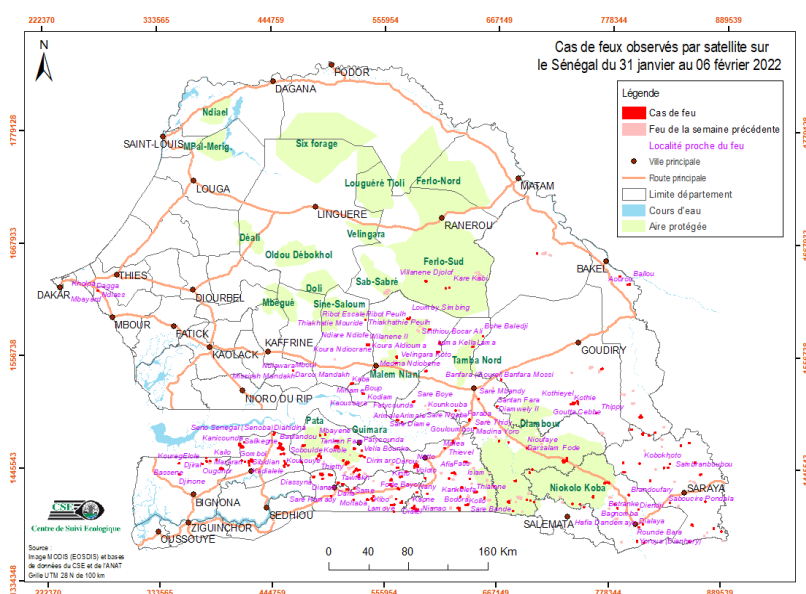

Figure 1 : cas de feux observés par satellite sur le Sénégal du 31 janvier au 06 février 2022

Situation dans les aires protégées

Le Parc national de Niokolo Koba, Les forêts classées (FC) de Panal, des paniates, de Pata et de Guimara et la Réserve de faune du Ferlo Sud ont enregistré des cas de feu cette semaine.

Focus

Sur les 199 cas de feu de la semaine, dans les journées du 1er au 02 février on a enregistré 105 cas, soit 53% des cas de feux de la semaine.

On note toujours des cas de feu dans la réserve de faune du Ferlo Sud (Karé Kabi).

Annexe : liste des cas de feux observés durant la semaine du 31 janvier au 06 février 2022

N°	DATE	X_UTM	Y_UTM
1	31/01/2022	806237	1374063
2	31/01/2022	741795	1410416
3	31/01/2022	700283	1413189
4	31/01/2022	696368	1413935
5	01/02/2022	813162	1372698
6	01/02/2022	889755	1384707
7	01/02/2022	564823	1401602
8	01/02/2022	683085	1402782
9	01/02/2022	629751	1404092
10	01/02/2022	565350	1408570
11	01/02/2022	637330	1408773
12	01/02/2022	703658	1411996
13	01/02/2022	678596	1411843
14	01/02/2022	572417	1411148
15	01/02/2022	544283	1412731
16	01/02/2022	524963	1413482
17	01/02/2022	654665	1415666
18	01/02/2022	630669	1416871
19	01/02/2022	797545	1419585
20	01/02/2022	645793	1421297
21	01/02/2022	518661	1423761
22	01/02/2022	568784	1424724
23	01/02/2022	632015	1425698
24	01/02/2022	773586	1431240
25	01/02/2022	776921	1431576
26	01/02/2022	685169	1432612
27	01/02/2022	562012	1433046
28	01/02/2022	493238	1438614
29	01/02/2022	624083	1440038
30	01/02/2022	699107	1440951
31	01/02/2022	525155	1440465
32	01/02/2022	577093	1441114
33	01/02/2022	529983	1442718
34	01/02/2022	394279	1444300
35	01/02/2022	460433	1447449
36	01/02/2022	586810	1446783

N°	DATE	X_UTM	Y_UTM
37	01/02/2022	838021	1450723
38	01/02/2022	807845	1450810
39	01/02/2022	352356	1449698
40	01/02/2022	862808	1452314
41	01/02/2022	473445	1450640
42	01/02/2022	518491	1449720
43	01/02/2022	424994	1450951
44	01/02/2022	533045	1462038
45	01/02/2022	615057	1464474
46	01/02/2022	696006	1464939
47	01/02/2022	414093	1465638
48	01/02/2022	508185	1465408
49	01/02/2022	475627	1466895
50	01/02/2022	856852	1471787
51	01/02/2022	668542	1471834
52	01/02/2022	446076	1477997
53	01/02/2022	799390	1484208
54	01/02/2022	644856	1484418
55	01/02/2022	691688	1492790
56	01/02/2022	764606	1500168
57	01/02/2022	741301	1509286
58	01/02/2022	745874	1511609
59	01/02/2022	670319	1532251
60	01/02/2022	465218	1541004
61	01/02/2022	545584	1541352
62	01/02/2022	769623	1543834
63	01/02/2022	608166	1559277
64	01/02/2022	642412	1564661
65	01/02/2022	599601	1581380
66	01/02/2022	536654	1590886
67	01/02/2022	795125	1627489
68	01/02/2022	704638	1657103
69	02/02/2022	586805	1403809
70	02/02/2022	628815	1405594
71	02/02/2022	564265	1408125
72	02/02/2022	562419	1408342

N°	DATE	X_UTM	Y_UTM
73	02/02/2022	749184	1410149
74	02/02/2022	567182	1414325
75	02/02/2022	542978	1414388
76	02/02/2022	597989	1419392
77	02/02/2022	563029	1426812
78	02/02/2022	561181	1428633
79	02/02/2022	494360	1434150
80	02/02/2022	529823	1435714
81	02/02/2022	502114	1437943
82	02/02/2022	526347	1442014
83	02/02/2022	527646	1444006
84	02/02/2022	375446	1449141
85	02/02/2022	587154	1448333
86	02/02/2022	457617	1449057
87	02/02/2022	636580	1450858
88	02/02/2022	634627	1451180
89	02/02/2022	421363	1450740
90	02/02/2022	383264	1451761
91	02/02/2022	379794	1451610
92	02/02/2022	389448	1453063
93	02/02/2022	424018	1452553
94	02/02/2022	379158	1454987
95	02/02/2022	492631	1455494
96	02/02/2022	491115	1458038
97	02/02/2022	453298	1458519
98	02/02/2022	455845	1458902
99	02/02/2022	413528	1466916
100	02/02/2022	623484	1469820
101	02/02/2022	623259	1471700
102	02/02/2022	810790	1480011
103	02/02/2022	446729	1479323
104	02/02/2022	625501	1501686
105	02/02/2022	746437	1509290
106	02/02/2022	609807	1568101
107	02/02/2022	578482	1591923
108	02/02/2022	580418	1593423

Annexe : liste des cas de feux observés durant la semaine du 31 janvier au 06 février 2022

N°	DATE	X_UTM	Y_UTM
109	02/02/2022	273611	1620666
110	02/02/2022	615212	1622321
111	02/02/2022	618980	1622671
112	03/02/2022	811658	1391062
113	03/02/2022	583705	1405688
114	03/02/2022	783301	1410139
115	03/02/2022	838271	1412406
116	03/02/2022	873368	1413958
117	03/02/2022	539072	1413442
118	03/02/2022	544602	1416823
119	03/02/2022	569872	1423732
120	03/02/2022	639916	1434393
121	03/02/2022	619413	1434629
122	03/02/2022	868449	1440591
123	03/02/2022	701689	1443847
124	03/02/2022	832098	1446774
125	03/02/2022	490247	1456380
126	03/02/2022	531426	1456617
127	03/02/2022	533268	1456951
128	03/02/2022	677978	1470457
129	03/02/2022	416815	1470219
130	03/02/2022	822783	1481435
131	03/02/2022	808377	1496573
132	03/02/2022	584087	1510315
133	03/02/2022	534273	1517888
134	03/02/2022	567371	1554064
135	03/02/2022	537986	1565893
136	03/02/2022	786463	1635304
137	04/02/2022	857879	1374545
138	04/02/2022	807478	1405410
139	04/02/2022	585329	1407296
140	04/02/2022	587675	1420907
141	04/02/2022	525712	1424651
142	04/02/2022	571142	1435900
143	04/02/2022	485522	1435923
144	04/02/2022	572985	1436126

N°	DATE	X_UTM	Y_UTM
145	04/02/2022	530580	1437927
146	04/02/2022	417732	1450972
147	04/02/2022	514740	1452180
148	04/02/2022	735672	1453358
149	04/02/2022	488187	1453947
150	04/02/2022	451367	1469471
151	04/02/2022	508231	1471530
152	04/02/2022	491771	1477059
153	04/02/2022	496968	1477722
154	04/02/2022	639185	1492242
155	04/02/2022	808387	1498207
156	04/02/2022	522263	1527829
157	04/02/2022	524100	1528162
158	04/02/2022	566523	1548145
159	04/02/2022	540144	1566228
160	04/02/2022	538309	1566446
161	04/02/2022	595803	1628984
162	05/02/2022	753338	1407308
163	05/02/2022	818567	1433990
164	05/02/2022	595765	1434979
165	05/02/2022	791561	1451406
166	05/02/2022	456646	1451657
167	05/02/2022	735761	1455627
168	05/02/2022	452335	1465599
169	05/02/2022	848643	1469021
170	05/02/2022	452719	1468142
171	05/02/2022	572840	1490207
172	06/02/2022	882205	1387597
173	06/02/2022	807885	1387921
174	06/02/2022	860608	1390795
175	06/02/2022	786381	1406406
176	06/02/2022	502713	1416788
177	06/02/2022	762153	1417516
178	06/02/2022	663936	1426892
179	06/02/2022	514427	1428680
180	06/02/2022	509708	1430115

N°	DATE	X_UTM	Y_UTM
181	06/02/2022	352839	1438634
182	06/02/2022	792580	1442284
183	06/02/2022	836166	1447045
184	06/02/2022	568571	1445184
185	06/02/2022	456366	1446294
186	06/02/2022	422057	1447199
187	06/02/2022	414376	1452310
188	06/02/2022	732995	1452169
189	06/02/2022	535654	1455516
190	06/02/2022	450383	1464275
191	06/02/2022	525746	1463998
192	06/02/2022	454505	1463840
193	06/02/2022	452011	1466042
194	06/02/2022	816748	1478429
195	06/02/2022	568073	1491964
196	06/02/2022	666594	1506118
197	06/02/2022	648161	1513087
198	06/02/2022	596143	1540496
199	06/02/2022	652335	1575063