

Suivi hebdomadaire des cas de feu 2024/2025

Bulletin N° 16 semaine du 03 au 09 février 2025

Les feux de brousse sont une des principales causes de dégradation des habitats et de la biodiversité. Les risques de destructions des pâturages et des moyens de production sont non négligeables notamment en zone pastorale. Le CSE effectue depuis plus de vingt ans le suivi des feux de brousse par satellite. Le présent bulletin hebdomadaire a pour objectif de fournir un ensemble d'informations aux techniciens, décideurs, populations ainsi qu'à tous les acteurs intéressés par l'incidence des feux de brousse au Sénégal. Les feux sont détectés par le satellite MODIS (*Moderate Resolution Imaging Spectro-radiometer*, avec une résolution spatiale de 1km sur 1km) à partir des écarts thermiques exceptionnels et brusques. Après traitement, seuls les cas de feu dont la probabilité est supérieure à 75% sont retenus et cartographiés en indiquant les localités proches (dans un rayon ≤ 3 km).

Cas feux

Entre le 03 et le 09 février 2025, soixante treize (73) cas de feu ont été enregistrés sur l'ensemble du territoire national. Ces feux sont concentrés à l'est, au sud-est, et au sud, notamment dans les régions de Tambacounda, de Kédougou, de Kolda et dans les départements de Sédhiou et de Kaffrine. Quelques cas de feux sont aussi observés dans les départements de Bounkiling, de Kougheul et de Bignona (figure 1).

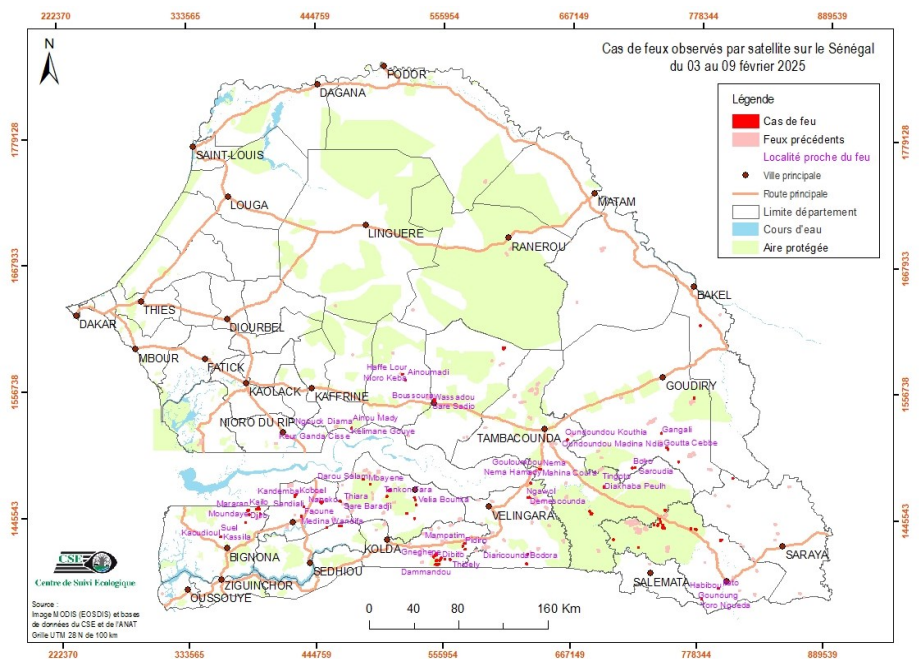

Figure 1 : cas de feu observés par satellite sur le Sénégal du 03 au 09 février 2025

Situation dans les aires protégées

Cette semaine, vingt trois (23) cas de feux ont été enregistrés dans les aires protégées. Ils sont répartis comme suit : dix (10) cas dans le parc national du Niokolo Koba, trois (03) cas dans les forêts classées (FC) de Guimara et Cou-doura, deux (02) cas dans la FC de Pata et un (01) cas dans les FC de Dabo, Diambour, Gouloumbou, Kandiadou et Kantora.

Focus

Les départements de Kédougou, de Sédhiou, de Salémata et de Vélingara ont enregistré 61 % des cas de feu de la semaine. Nous pouvons noter l'apparition des premiers feux dans la région de Ziguinchor.



N°	Date	X Utm	Y Utm
1	03/02/2025	726509	1420191
2	03/02/2025	574287	1423034
3	03/02/2025	395420	1448974
4	03/02/2025	684990	1449480
5	03/02/2025	523559	1449105
6	03/02/2025	433395	1455174
7	03/02/2025	448969	1459138
8	03/02/2025	531062	1460942
9	03/02/2025	426193	1465226
10	03/02/2025	485433	1479079
11	03/02/2025	760703	1495686
12	04/02/2025	519635	1571577
13	05/02/2025	549635	1407890
14	05/02/2025	629407	1413473
15	05/02/2025	572506	1420459
16	05/02/2025	360670	1429035
17	05/02/2025	453356	1436717
18	05/02/2025	382399	1441629
19	05/02/2025	431275	1446755
20	05/02/2025	385763	1448299
21	05/02/2025	683509	1451668
22	05/02/2025	384700	1452115
23	05/02/2025	391996	1453174
24	05/02/2025	531740	1456806
25	05/02/2025	530074	1463125
26	05/02/2025	695852	1473018
27	05/02/2025	491692	1474986
28	05/02/2025	808485	1481756
29	05/02/2025	547658	1549066
30	05/02/2025	522296	1566172
31	06/02/2025	393320	1453932
32	06/02/2025	465338	1460110
33	06/02/2025	506186	1464102
34	06/02/2025	751484	1506555
35	06/02/2025	745588	1520853
36	07/02/2025	782248	1375167

N°	Date	X Utm	Y Utm
37	07/02/2025	796675	1384753
38	07/02/2025	548803	1404456
39	07/02/2025	628511	1405158
40	07/02/2025	557011	1409142
41	07/02/2025	548606	1412565
42	07/02/2025	574541	1417827
43	07/02/2025	704280	1426873
44	07/02/2025	465354	1438232
45	07/02/2025	745504	1442687
46	07/02/2025	394465	1453182
47	07/02/2025	630206	1463570
48	07/02/2025	508314	1469439
49	07/02/2025	631752	1476209
50	07/02/2025	640132	1488511
51	07/02/2025	750407	1508290
52	07/02/2025	475269	1524147
53	07/02/2025	607866	1594751
54	08/02/2025	550932	1404422
55	08/02/2025	552661	1408233
56	08/02/2025	561425	1408771
57	08/02/2025	798619	1427349
58	08/02/2025	776216	1436537
59	08/02/2025	772257	1437062
60	08/02/2025	739702	1440354
61	08/02/2025	743326	1440315
62	08/02/2025	530409	1444665
63	08/02/2025	773713	1552060
64	08/02/2025	778525	1615838
65	09/02/2025	553597	1410017
66	09/02/2025	748946	1437412
67	09/02/2025	747118	1437627
68	09/02/2025	747409	1440244
69	09/02/2025	744970	1445329
70	09/02/2025	749623	1453144
71	09/02/2025	720477	1490034
72	09/02/2025	722810	1490481
73	09/02/2025	663511	1514469