

Suivi hebdomadaire des cas de feu 2025/2026

Bulletin N° 01 - semaine du 20 au 26 octobre 2025

Les feux de brousse sont une des principales causes de dégradation des habitats et de la biodiversité. Les risques de destructions des pâturages et des moyens de production sont non négligeables notamment en zone pastorale. Le CSE effectue depuis plus de vingt ans le suivi des feux de brousse. Le présent bulletin hebdomadaire a pour objectif de fournir un ensemble d'informations aux techniciens, décideurs, populations ainsi qu'à tous les acteurs intéressés par l'incidence des feux de brousse au Sénégal. Les feux sont détectés par le satellite MODIS (Moderate Resolution Imaging Spectro-radiometer, avec une résolution spatiale de 1km sur 1km) à partir des écarts thermiques exceptionnels et brusques. Après traitement, seuls les cas de feu dont la probabilité est supérieure à 75 % sont retenus et cartographiés en indiquant les localités proches.

Cas de feu

Entre le 20 et le 26 octobre 2025, cent soixante-deux (162) événements de feux ont été enregistrés. Ces cas de feux sont surtout concentrés à l'est du pays particulièrement dans la région de Tambacounda et les départements de Kanel et de Ranerou (Figure 1).

Quelques traces de feu ont également été observés dans le département de Saraya.

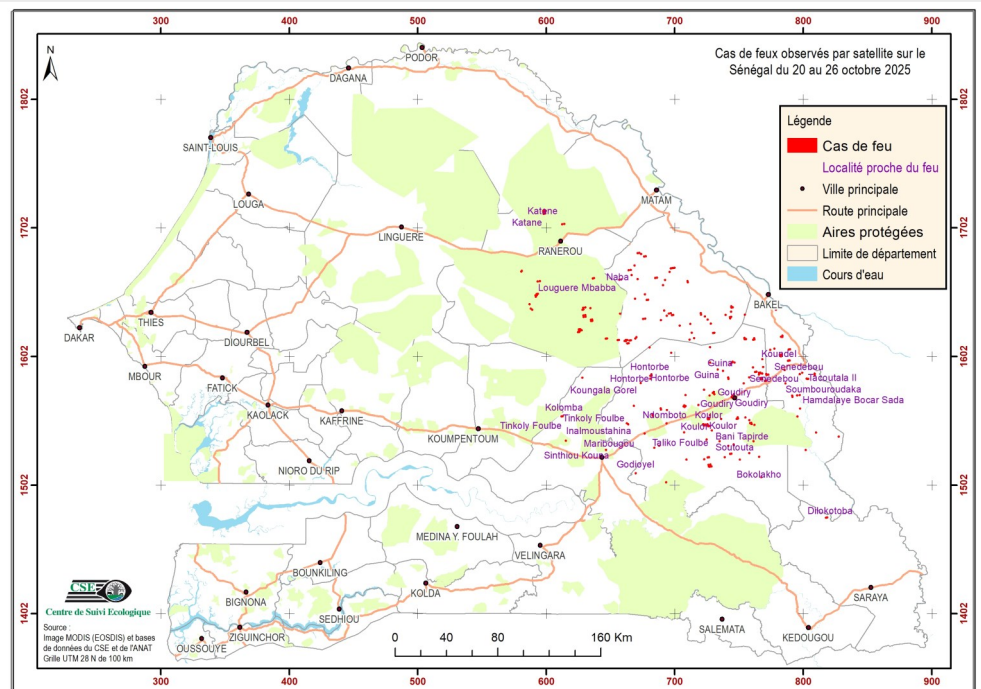

Figure 1 : Cas de feu observés par satellite sur le Sénégal du 20 au 26 octobre 2025

Situation dans les aires protégées

Durant cette semaine, dix-huit (18) cas de feu ont été enregistrés dans les aires protégées dont un (02) cas dans la Réserve de Faune du Ferlo Nord, treize (13) cas dans celle du Ferlo Sud, trois (03) dans la FC de Boundou et un (01) cas dans chacune des Forêts Classées de Goudiri, Ouli et Diambour.

Focus

Entre le 20 et le 26 octobre de cette année, 65 % des cas de feu ont été enregistrés entre le 24 et le 26. Avec la fin de l'hivernage, une vigilance accrue s'impose afin de préserver le capital fourrager des parcours. Cela nécessite l'entretien régulier des pares-feux et la mobilisation des comités communaux de veille et de surveillance pour prévenir tout départ de feu.

Annexe : liste des cas de feux observés durant la semaine du 20 au 26 octobre 2025

N°	DATE	X_UTM	Y_UTM		N°	DATE	X_UTM	Y_UTM
1	20/10/2025	751 011	1 521 439		41	23/10/2025	772 496	1 587 320
2	20/10/2025	766 025	1 523 610		42	23/10/2025	809 169	1 588 322
3	20/10/2025	758 322	1 526 461		43	23/10/2025	743 665	1 595 984
4	21/10/2025	783 743	1 617 214		44	23/10/2025	789 144	1 598 386
5	21/10/2025	779 106	1 637 939		45	23/10/2025	782 813	1 603 008
6	21/10/2025	729 910	1 573 290		46	23/10/2025	777 912	1 607 700
7	21/10/2025	797 626	1 587 899		47	23/10/2025	713 563	1 620 105
8	21/10/2025	763 378	1 589 657		48	23/10/2025	725 953	1 630 277
9	21/10/2025	785 822	1 591 098		49	23/10/2025	739 918	1 634 012
10	21/10/2025	774 597	1 606 765		50	23/10/2025	696 503	1 635 112
11	21/10/2025	789 524	1 607 107		51	23/10/2025	720 677	1 634 721
12	21/10/2025	727 812	1 608 870		52	23/10/2025	629 750	1 639 200
13	21/10/2025	647 118	1 615 534		53	23/10/2025	594 505	1 660 082
14	21/10/2025	755 060	1 615 433		54	23/10/2025	692 766	1 661 068
15	21/10/2025	712 416	1 626 962		55	23/10/2025	657 967	1 661 416
16	21/10/2025	728 422	1 627 177		56	23/10/2025	669 042	1 672 394
17	21/10/2025	635 610	1 629 757		57	23/10/2025	613 546	1 704 580
18	21/10/2025	723 773	1 632 729		58	24/10/2025	733 747	1 591 518
19	21/10/2025	698 643	1 633 842		59	24/10/2025	746 876	1 596 871
20	21/10/2025	587 283	1 642 251		60	24/10/2025	704 197	1 625 599
21	21/10/2025	677 128	1 649 964		61	24/10/2025	628 528	1 637 928
22	21/10/2025	710 397	1 659 780		62	24/10/2025	693 603	1 503 784
23	21/10/2025	696 276	1 667 399		63	24/10/2025	767 684	1 507 785
24	22/10/2025	685 819	1 662 780		64	24/10/2025	742 007	1 532 131
25	22/10/2025	677 137	1 679 472		65	24/10/2025	724 898	1 548 774
26	22/10/2025	672 823	1 681 794		66	24/10/2025	683 026	1 556 189
27	23/10/2025	803 568	1 584 277		67	24/10/2025	795 566	1 571 340
28	23/10/2025	809 300	1 587 509		68	24/10/2025	797 541	1 571 618
29	23/10/2025	727 653	1 516 675		69	24/10/2025	745 148	1 597 225
30	23/10/2025	739 237	1 523 268		70	24/10/2025	680 688	1 608 697
31	23/10/2025	694 239	1 559 990		71	24/10/2025	715 430	1 615 878
32	23/10/2025	797 841	1 561 136		72	24/10/2025	676 513	1 630 922
33	23/10/2025	668 494	1 563 238		73	24/10/2025	694 121	1 633 303
34	23/10/2025	707 947	1 562 986		74	24/10/2025	630 059	1 633 061
35	23/10/2025	744 837	1 570 496		75	24/10/2025	657 813	1 634 900
36	23/10/2025	708 717	1 571 634		76	24/10/2025	634 719	1 639 213
37	23/10/2025	746 348	1 572 350		77	24/10/2025	669 451	1 646 529
38	23/10/2025	673 837	1 580 946		78	24/10/2025	691 245	1 657 078
39	23/10/2025	771 117	1 582 707		79	24/10/2025	637 029	1 662 432
40	23/10/2025	742 029	1 584 768		80	24/10/2025	665 292	1 668 781

Annexe : liste des cas de feux observés durant la semaine du 20 au 26 octobre 2025

N°	DATE	X_UTM	Y_UTM		N°	DATE	X_UTM	Y_UTM
81	24/10/2025	581 109	1 667 967		122	26/10/2025	729 210	1 544 101
82	25/10/2025	795 753	1 554 944		123	26/10/2025	722 477	1 548 967
83	25/10/2025	730 989	1 573 156		124	26/10/2025	693 971	1 549 649
84	25/10/2025	727 879	1 596 858		125	26/10/2025	663 584	1 549 277
85	25/10/2025	783 136	1 601 957		126	26/10/2025	759 671	1 549 598
86	25/10/2025	711 894	1 614 748		127	26/10/2025	726 605	1 553 370
87	25/10/2025	744 200	1 636 408		128	26/10/2025	755 309	1 554 203
88	25/10/2025	723 469	1 548 003		129	26/10/2025	749 117	1 553 565
89	25/10/2025	726 589	1 547 775		130	26/10/2025	612 702	1 555 135
90	25/10/2025	663 922	1 611 859		131	26/10/2025	727 662	1 556 013
91	25/10/2025	665 676	1 614 144		132	26/10/2025	689 476	1 560 726
92	25/10/2025	692 137	1 637 321		133	26/10/2025	718 726	1 563 906
93	25/10/2025	588 850	1 638 402		134	26/10/2025	791 811	1 570 714
94	25/10/2025	679 064	1 645 649		135	26/10/2025	727 442	1 571 236
95	25/10/2025	598 763	1 714 092		136	26/10/2025	723 121	1 575 776
96	26/10/2025	762 340	1 548 388		137	26/10/2025	786 481	1 580 673
97	26/10/2025	758 411	1 552 093		138	26/10/2025	754 027	1 580 705
98	26/10/2025	736 459	1 553 036		139	26/10/2025	681 327	1 584 368
99	26/10/2025	771 514	1 587 937		140	26/10/2025	767 826	1 584 393
100	26/10/2025	767 989	1 588 433		141	26/10/2025	628 418	1 585 143
101	26/10/2025	662 346	1 614 019		142	26/10/2025	758 236	1 585 340
102	26/10/2025	666 744	1 664 925		143	26/10/2025	681 918	1 587 057
103	26/10/2025	818 511	1 476 348		144	26/10/2025	799 529	1 588 957
104	26/10/2025	669 958	1 510 821		145	26/10/2025	766 174	1 588 470
105	26/10/2025	709 427	1 521 445		146	26/10/2025	737 862	1 590 410
106	26/10/2025	723 278	1 521 673		147	26/10/2025	761 218	1 593 149
107	26/10/2025	726 502	1 523 178		148	26/10/2025	769 127	1 593 419
108	26/10/2025	743 882	1 525 948		149	26/10/2025	768 520	1 599 533
109	26/10/2025	802 238	1 528 906		150	26/10/2025	697 603	1 604 475
110	26/10/2025	646 870	1 528 950		151	26/10/2025	656 357	1 614 407
111	26/10/2025	684 426	1 530 621		152	26/10/2025	761 938	1 615 097
112	26/10/2025	688 157	1 532 207		153	26/10/2025	670 053	1 616 103
113	26/10/2025	746 166	1 533 242		154	26/10/2025	730 647	1 619 931
114	26/10/2025	761 620	1 535 707		155	26/10/2025	626 336	1 621 749
115	26/10/2025	735 233	1 535 743		156	26/10/2025	689 557	1 629 898
116	26/10/2025	615 574	1 536 117		157	26/10/2025	743 690	1 631 976
117	26/10/2025	725 107	1 537 099		158	26/10/2025	754 906	1 634 118
118	26/10/2025	827 953	1 539 327		159	26/10/2025	744 746	1 640 049
119	26/10/2025	676 940	1 541 719		160	26/10/2025	592 768	1 649 394
120	26/10/2025	810 336	1 542 503		161	26/10/2025	671 444	1 661 761
121	26/10/2025	707 641	1 542 641		162	26/10/2025	698 684	1 670 355