

Suivi hebdomadaire des cas de feu 2024/2025

Bulletin N° 20 semaine du 03 au 09 mars 2025

Les feux de brousse sont une des principales causes de dégradation des habitats et de la biodiversité. Les risques de destructions des pâturages et des moyens de production sont non négligeables notamment en zone pastorale. Le CSE effectue depuis plus de vingt ans le suivi des feux de brousse par satellite. Le présent bulletin hebdomadaire a pour objectif de fournir un ensemble d'informations aux techniciens, décideurs, populations ainsi qu'à tous les acteurs intéressés par l'incidence des feux de brousse au Sénégal. Les feux sont détectés par le satellite MODIS (*Moderate Resolution Imaging Spectro-radiometer*, avec une résolution spatiale de 1km sur 1km) à partir des écarts thermiques exceptionnels et brusques. Après traitement, seuls les cas de feu dont la probabilité est supérieure à 75% sont retenus et cartographiés en indiquant les localités proches (dans un rayon de 3 km).

Cas de feux

Entre le 10 et le 16 mars 2025, cent vingt-un (121) cas de feux ont été enregistrés sur l'ensemble du territoire national. Ces feux sont concentrés au nord-est, à l'est, au centre sud, au sud et sud-est du pays, notamment dans les départements de Vélingara, de Kolda, de Goudomp, de Goudiry, de Kanel, de Tambacounda, de Koumpentoum, de Ranérou, de Saraya, de Kédougou, de Bignona, de Médina Yoro Foulah, et de Bounkiling. Quelques cas de feux sont aussi observés dans le département de Kounghoul (Figure 1).

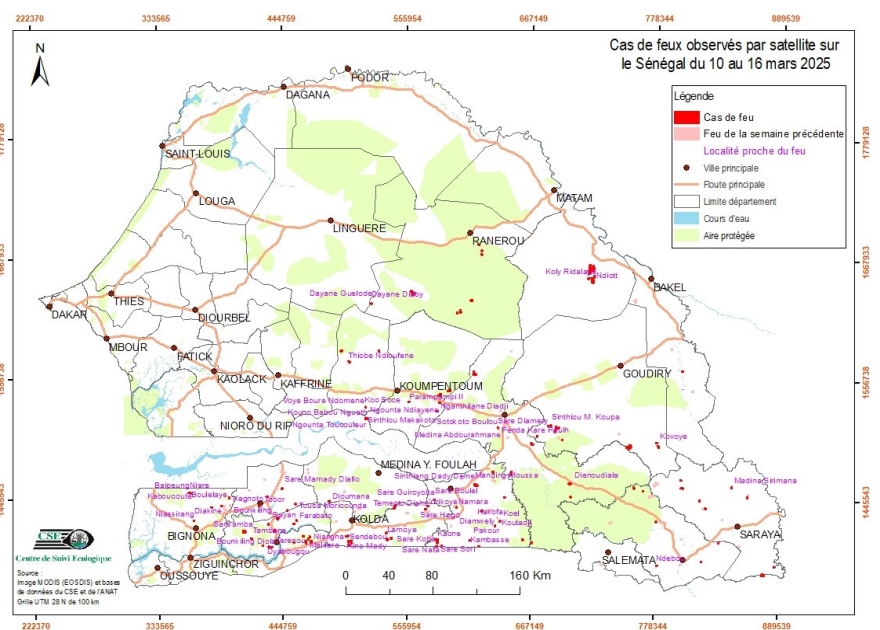

Figure 1 : cas de feu observés par satellite sur le Sénégal du 10 au 16 mars 2025

Situation dans les aires protégées

Cette semaine, trente six(36) cas de feux ont été enregistrés dans les aires protégées. Ils sont répartis comme suit : douze (12) dans la Forêt classée (FC) de Balamadou, sept (7) cas dans le parc national du Niokolo Koba, quatre (4) cas dans les (FC) de Kantora et de Paniates, deux (02) cas dans la réserve de faune du Ferlo sud et un (1) dans les FC de l'Anambé, de Boudié, de Diambour, de Koussanar, de Yassine, dans les réserves sylvopastorales de Sab sabré et du Sine et Saloum.

Focus

Le vendredi 14 mars vers 12 heures un feu s'est déclenché dans la région de Matam, dans le département de Kanel et plus précisément dans la commune de Aouré. Ce feu a été maîtrisé le samedi 15 mars vers 15 heures. La superficie consommée est estimée à 11 188 ha. Dans ces zones où la végétation est assez fournie et dépourvue de pistes, il est très difficile de procéder à une lutte mécanique, seule la lutte manuelle qui demande l'appui des populations pour éteindre le feu est plus efficace. Donc, les collectivités locales et les unités pastorales doivent appuyer les Eaux et forêts à éteindre ces feux.

Annexe : Image d'un feu à Kanel du 14 au 15 mars 2025

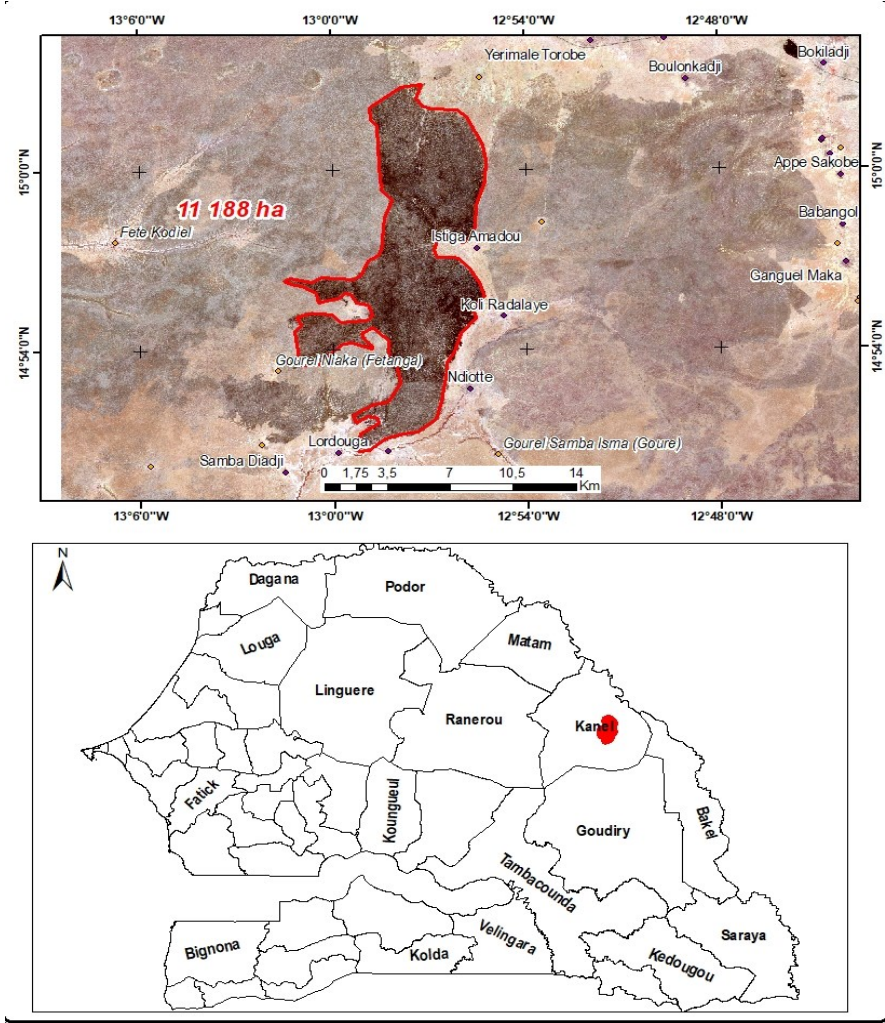

Figure 2 : feu de Aouré

Annexe : Liste des cas de feu observés durant la semaine du 10 au 16 mars 2025

N°	Date	X_UTm	Y_UTm
1	10/03/2025	875361	1377725
2	10/03/2025	470069	1405645
3	10/03/2025	612553	1407907
4	10/03/2025	537366	1414316
5	10/03/2025	635055	1421127
6	10/03/2025	623316	1434792
7	10/03/2025	600394	1438180
8	10/03/2025	389557	1439434
9	10/03/2025	694871	1500983
10	10/03/2025	672288	1504064
11	10/03/2025	682233	1513856
12	10/03/2025	684578	1514156
13	11/03/2025	876906	1377176
14	11/03/2025	582615	1408523
15	11/03/2025	801591	1464442
16	11/03/2025	557544	1535517
17	12/03/2025	886490	1385321
18	12/03/2025	780539	1385509
19	12/03/2025	820596	1389206
20	12/03/2025	465318	1404926
21	12/03/2025	454548	1405662
22	12/03/2025	583247	1405841
23	12/03/2025	470033	1406618
24	12/03/2025	505697	1406960
25	12/03/2025	538249	1408324
26	12/03/2025	542070	1409387
27	12/03/2025	468701	1410749
28	12/03/2025	436944	1416529
29	12/03/2025	454321	1422737
30	12/03/2025	364582	1425831
31	12/03/2025	455788	1440937
32	12/03/2025	396478	1446874
33	12/03/2025	702718	1448243
34	12/03/2025	430531	1447929
35	12/03/2025	361473	1451492
36	12/03/2025	767677	1454024
37	12/03/2025	667758	1496774
38	12/03/2025	779608	1498780
39	12/03/2025	691725	1511947
40	12/03/2025	689375	1512257

N°	Date	X_UTm	Y_UTm
41	12/03/2025	582826	1526810
42	12/03/2025	518797	1530484
43	12/03/2025	592187	1545375
44	12/03/2025	594119	1546167
45	12/03/2025	530580	1582358
46	12/03/2025	497157	1582377
47	12/03/2025	613189	1629173
48	12/03/2025	560453	1635995
49	13/03/2025	434627	1401421
50	13/03/2025	431832	1401549
51	13/03/2025	582699	1401953
52	13/03/2025	587035	1402438
53	13/03/2025	503891	1403162
54	13/03/2025	506129	1405683
55	13/03/2025	467320	1408707
56	13/03/2025	572559	1436451
57	13/03/2025	519419	1519981
58	13/03/2025	622055	1675197
59	13/03/2025	619440	1680636
60	14/03/2025	620450	1402292
61	14/03/2025	835693	1406813
62	14/03/2025	668055	1405743
63	14/03/2025	503183	1406545
64	14/03/2025	779661	1425889
65	14/03/2025	448466	1435193
66	14/03/2025	380689	1438149
67	14/03/2025	574859	1439173
68	14/03/2025	580665	1444978
69	14/03/2025	861406	1449073
70	14/03/2025	443816	1455329
71	14/03/2025	802483	1457144
72	14/03/2025	759431	1457042
73	14/03/2025	701884	1460394
74	14/03/2025	649224	1469944
75	14/03/2025	688262	1508979
76	14/03/2025	801897	1565113
77	14/03/2025	721187	1646608
78	14/03/2025	720786	1648530
79	14/03/2025	720387	1650453
80	14/03/2025	718413	1658273

N°	Date	X_UTm	Y_UTm
81	14/03/2025	622046	1671707
82	15/03/2025	426669	1402755
83	15/03/2025	465320	1406650
84	15/03/2025	659845	1408510
85	15/03/2025	541570	1409025
86	15/03/2025	462867	1411357
87	15/03/2025	502257	1411509
88	15/03/2025	409880	1415564
89	15/03/2025	431554	1422524
90	15/03/2025	639419	1425415
91	15/03/2025	456817	1425839
92	15/03/2025	439946	1427785
93	15/03/2025	823978	1438457
94	15/03/2025	544573	1437364
95	15/03/2025	643482	1447579
96	15/03/2025	847047	1458230
97	15/03/2025	618831	1458533
98	15/03/2025	616770	1458948
99	15/03/2025	632702	1470812
100	15/03/2025	755727	1495048
101	15/03/2025	637373	1511740
102	15/03/2025	584982	1534882
103	15/03/2025	583943	1541145
104	15/03/2025	585789	1542061
105	15/03/2025	616170	1560995
106	15/03/2025	615342	1563200
107	15/03/2025	717229	1650109
108	15/03/2025	722465	1651860
109	15/03/2025	721301	1659428
110	16/03/2025	416381	1409209
111	16/03/2025	423337	1439231
112	16/03/2025	545142	1439097
113	16/03/2025	486107	1443669
114	16/03/2025	818418	1445706
115	16/03/2025	633167	1470405
116	16/03/2025	753555	1494535
117	16/03/2025	780975	1495221
118	16/03/2025	504121	1572327
119	16/03/2025	600382	1617611
120	16/03/2025	603347	1619045
121	16/03/2025	523887	1626086