

# Suivi hebdomadaire des cas de feu 2021/2022

Bulletin N° 20- semaine du 07 au 13 mars 2022

Les feux de brousse sont une des principales causes de dégradation des habitats et de la biodiversité. Les risques de destructions des pâturages et des moyens de production sont non négligeables notamment en zone pastorale. Le CSE effectue depuis plus de vingt ans le suivi des feux de brousse. Le présent bulletin hebdomadaire a pour objectif de fournir un ensemble d'informations aux techniciens, décideurs, populations ainsi qu'à tous les acteurs intéressés par l'incidence des feux de brousse au Sénégal. Les feux sont détectés par le satellite MODIS (Moderate Resolution Imaging Spectro-radiometer, avec une résolution spatiale de 1km sur 1km) à partir des écarts thermiques exceptionnels et brusques. Après traitement, seuls les cas de feu dont la probabilité est supérieure à 75% sont retenus et cartographiés en indiquant les localités proches.

## Cas feux

Cent trente et un (131) cas de feu ont été détectés entre le 07 et le 13 mars 2022. Les cas de feu sont concentrés particulièrement au sud du pays. Quelques cas sont notés à l'est et au centre (Carte 1). Les départements concernés sont : Bounkiling, Goudomp, Sédhiou, Bignona, Médina Yoro Foulah, Kolda, Vélingara, Tambacounda, Koumpentoum, Ranérou Kanel, Kounghoul, Kaffrine, Goudiry, Bakel, Saraya et Kédougou.

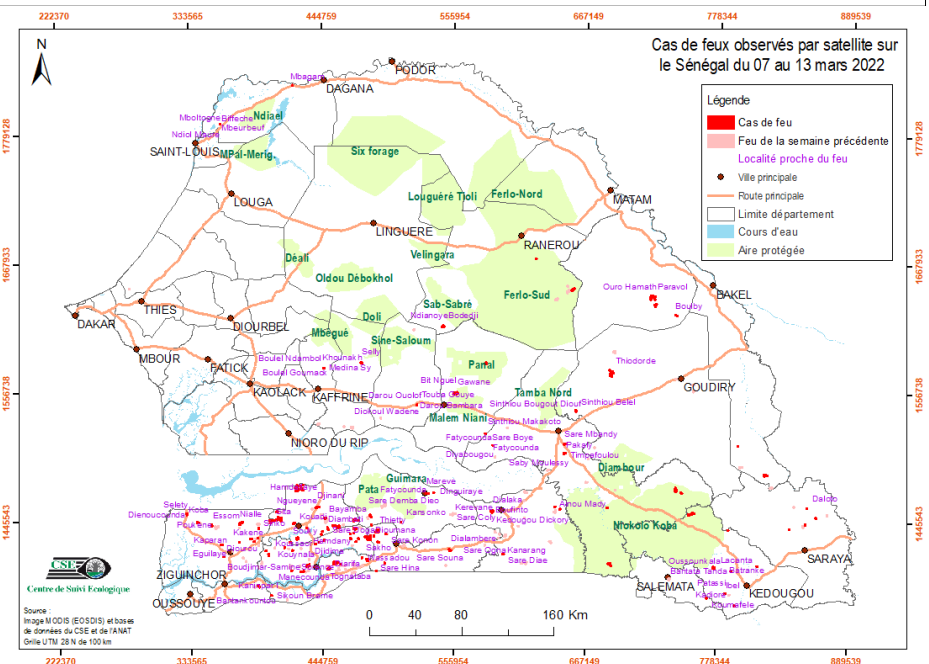

Carte 1 : Cas de feux observés par satellite sur le Sénégal du 07 au 13 mars 2022

## Situation dans les aires protégées

Durant cette semaine, il a été noté dix (10) cas de feu au niveau des aires protégées, plus précisément six (06) cas dans le Parc national de Niokolo Koba, deux (02) dans la Réserve de faune du Ferlo-Sud et un (01) dans les forêts classées (FC) de Panal et Malem Niani.

## Focus

Les 08 et 12 mars 2022, soixante-quatre (64) cas de feu ont été détectés soit 49% des feux de la semaine en deux jours.

Annexe : liste des cas de feux observés durant la semaine du 07 au 13 mars 2022

N°	Date	X_UTM	Y_UTM
1	07/03/2022	793563	1373821
2	07/03/2022	427018	1402010
3	07/03/2022	774863	1406292
4	07/03/2022	396152	1419967
5	07/03/2022	438162	1425703
6	07/03/2022	487744	1432604
7	07/03/2022	497831	1434261
8	07/03/2022	787570	1438744
9	07/03/2022	852868	1444375
10	07/03/2022	446449	1447473
11	07/03/2022	538342	1469897
12	07/03/2022	795020	1511673
13	07/03/2022	649301	1512264
14	07/03/2022	545809	1613329
15	08/03/2022	400902	1381461
16	08/03/2022	418024	1402752
17	08/03/2022	449525	1404776
18	08/03/2022	775635	1406376
19	08/03/2022	358790	1425274
20	08/03/2022	373721	1427359
21	08/03/2022	441311	1427245
22	08/03/2022	491267	1427350
23	08/03/2022	386310	1428079
24	08/03/2022	445546	1429006
25	08/03/2022	474618	1430291
26	08/03/2022	467790	1434390
27	08/03/2022	490478	1436927
28	08/03/2022	431036	1439434
29	08/03/2022	485688	1442116
30	08/03/2022	374991	1444276
31	08/03/2022	409043	1445912
32	08/03/2022	474308	1445995
33	08/03/2022	446282	1448223
34	08/03/2022	485258	1449194
35	08/03/2022	685001	1457559

N°	Date	X_UTM	Y_UTM
36	08/03/2022	532927	1469337
37	08/03/2022	747770	1470675
38	08/03/2022	424582	1472740
39	08/03/2022	581836	1521091
40	08/03/2022	581909	1581495
41	08/03/2022	477353	1582077
42	08/03/2022	624108	1672146
43	09/03/2022	769784	1380231
44	09/03/2022	459292	1408192
45	09/03/2022	472446	1427750
46	09/03/2022	422247	1474970
47	09/03/2022	687476	1573198
48	10/03/2022	790213	1403678
49	10/03/2022	489577	1402414
50	10/03/2022	688375	1407574
51	10/03/2022	686843	1409445
52	10/03/2022	496744	1409379
53	10/03/2022	482074	1412132
54	10/03/2022	360638	1415033
55	10/03/2022	597074	1417288
56	10/03/2022	383715	1430357
57	10/03/2022	389251	1431164
58	10/03/2022	444043	1436750
59	10/03/2022	471464	1438965
60	10/03/2022	458254	1439821
61	10/03/2022	454895	1441375
62	10/03/2022	420041	1443666
63	10/03/2022	376402	1444712
64	10/03/2022	400563	1445025
65	10/03/2022	484284	1450632
66	10/03/2022	329491	1451878
67	10/03/2022	405655	1453776
68	10/03/2022	645117	1456101
69	10/03/2022	854098	1458348
70	10/03/2022	425388	1475834

Annexe : liste des cas de feux observés durant la semaine du 07 au 13 mars 2022

N°	Date	X_UTM	Y_UTM
71	10/03/2022	427881	1476491
72	10/03/2022	523976	1545747
73	10/03/2022	687692	1571706
74	10/03/2022	688982	1574481
75	10/03/2022	419840	1821738
76	11/03/2022	350469	1441744
77	11/03/2022	453268	1441156
78	11/03/2022	399286	1446167
79	11/03/2022	588249	1510937
80	11/03/2022	658104	1540969
81	11/03/2022	686591	1576124
82	11/03/2022	445636	1577536
83	11/03/2022	655071	1645776
84	12/03/2022	785406	1384367
85	12/03/2022	390605	1388688
86	12/03/2022	812450	1408011
87	12/03/2022	431981	1407169
88	12/03/2022	455185	1409478
89	12/03/2022	477534	1413811
90	12/03/2022	398528	1416585
91	12/03/2022	418834	1420223
92	12/03/2022	552024	1420437
93	12/03/2022	467948	1430408
94	12/03/2022	422866	1430518
95	12/03/2022	483269	1430240
96	12/03/2022	443170	1434208
97	12/03/2022	470719	1435161
98	12/03/2022	839235	1440327
99	12/03/2022	390152	1439456
100	12/03/2022	448738	1439005
101	12/03/2022	457165	1440674
102	12/03/2022	350365	1442630
103	12/03/2022	374007	1442622
104	12/03/2022	338933	1444353
105	12/03/2022	404019	1446465

N°	Date	X_UTM	Y_UTM
106	12/03/2022	471138	1446185
107	12/03/2022	861806	1450141
108	12/03/2022	408519	1447663
109	12/03/2022	756283	1452565
110	12/03/2022	587680	1454104
111	12/03/2022	439701	1457436
112	12/03/2022	640878	1458180
113	12/03/2022	742836	1472958
114	12/03/2022	818766	1486633
115	12/03/2022	648751	1504241
116	12/03/2022	556573	1555895
117	12/03/2022	742196	1624027
118	12/03/2022	723843	1639568
119	12/03/2022	720893	1639422
120	13/03/2022	389742	1390129
121	13/03/2022	412114	1422677
122	13/03/2022	416793	1427307
123	13/03/2022	480694	1432111
124	13/03/2022	484219	1432496
125	13/03/2022	338231	1444689
126	13/03/2022	510516	1444658
127	13/03/2022	406885	1448906
128	13/03/2022	742745	1475057
129	13/03/2022	724525	1632768
130	13/03/2022	724076	1637688
131	13/03/2022	359523	1788410