

Suivi hebdomadaire des cas de feu 2023/2024

Bulletin N° 20- semaine du 26 février au 03 mars 2024

Les feux de brousse sont une des principales causes de dégradation des habitats et de la biodiversité. Les risques de destructions des pâturages et des moyens de production sont non négligeables notamment en zone pastorale. Le CSE effectue depuis plus de vingt ans le suivi des feux de brousse. Le présent bulletin hebdomadaire a pour objectif de fournir un ensemble d'informations aux techniciens, décideurs, populations ainsi qu'à tous les acteurs intéressés par l'incidence des feux de brousse au Sénégal. Les feux sont détectés par le satellite MODIS (Moderate Resolution Imaging Spectro-radiometer, avec une résolution spatiale de 1km sur 1km) à partir des écarts thermiques exceptionnels et brusques. Après traitement, seuls les cas de feu dont la probabilité est supérieure à 75% sont retenus et cartographiés en indiquant les localités proches.

Cas feux

Entre le 26 février et 03 mars 2024, cent vingt huit (128) cas de feux ont été enregistrés sur l'ensemble du territoire national. Ces derniers sont concentrés au sud et au sud-est du pays, dans les régions Sédhiou, Kolda, Kédougou, Tambacounda et le département de Bignona. Des cas de feu sont également notés dans les régions de Kaffrine et Matam (figure 1).

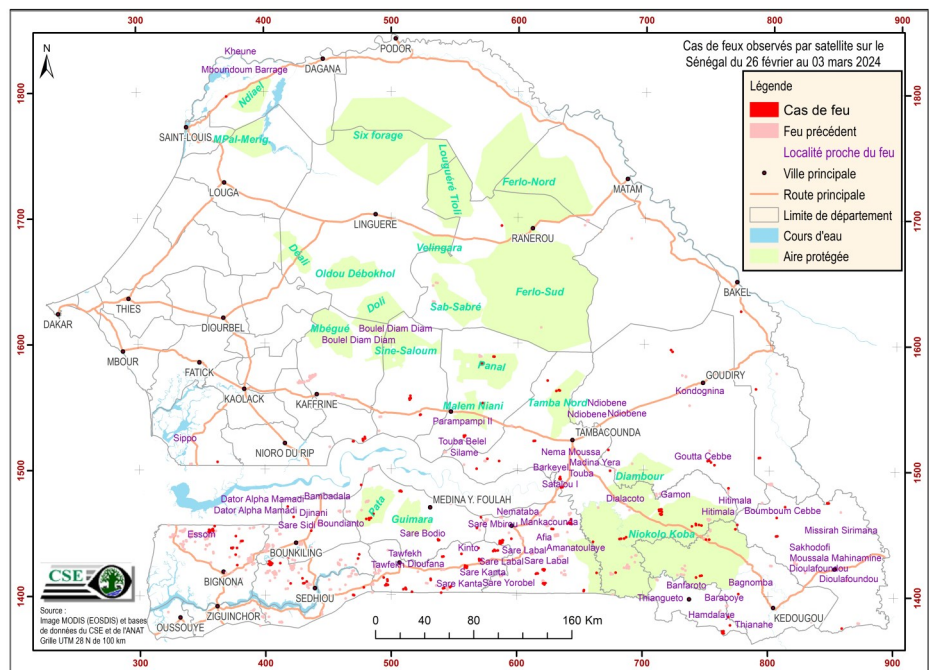

Figure 1 : cas de feu observés par satellite sur le Sénégal du 26 février au 03 mars

Situation dans les aires protégées

Durant cette semaine, les aires protégées ont enregistrées près de 18% des cas de feu détectés soit vingt trois (23) cas dont seize (16) dans le Parc National du Niokolo Koba. Des cas de feu sont également observés dans les forêts classées, notamment, trois (03) dans la forêt classée de Pata, deux (02) à Tamba Nord et à Panal.

La plupart de ces cas de feu sont qualifiés de feu tardif et doivent faire l'objet d'attention particulière en raison des fortes chaleurs et la disponibilité de fourrage dans la partie sud du pays.



Annexe : liste des cas de feux observés durant la semaine du 26 février au 03 mars 2024

N°	Date	X_UTM	Y_UTM	N°	Date	X_UTM	Y_UTM	N°	Date	X_UTM	Y_UTM
1	2024/02/26	377493	1423815	46	2024/02/29	746438	1416128	91	2024/03/02	633099	1562784
2	2024/02/26	750339	1445013	47	2024/02/29	615865	1417082	92	2024/03/02	788766	1564820
3	2024/02/26	639986	1456819	48	2024/02/29	570554	1427725	93	2024/03/02	581243	1589339
4	2024/02/26	847028	1474830	49	2024/02/29	569404	1437268	94	2024/03/02	776376	1626417
5	2024/02/26	767804	1485908	50	2024/02/29	660438	1442512	95	2024/03/03	770050	1376956
6	2024/02/26	756489	1504165	51	2024/02/29	587245	1442216	96	2024/03/03	384500	1380232
7	2024/02/26	623828	1570517	52	2024/02/29	595509	1444662	97	2024/03/03	509651	1404392
8	2024/02/27	764410	1372146	53	2024/02/29	682104	1445004	98	2024/03/03	511618	1404951
9	2024/02/27	516521	1402394	54	2024/02/29	356248	1450740	99	2024/03/03	496263	1407898
10	2024/02/27	541719	1405236	55	2024/02/29	358213	1451888	100	2024/03/03	430456	1409276
11	2024/02/27	419953	1409089	56	2024/02/29	806385	1462715	101	2024/03/03	375824	1411628
12	2024/02/27	621810	1409133	57	2024/02/29	751005	1507332	102	2024/03/03	531391	1412233
13	2024/02/27	678598	1418135	58	2024/02/29	477580	1523126	103	2024/03/03	429389	1413122
14	2024/02/27	621308	1420130	59	2024/02/29	479152	1524730	104	2024/03/03	403750	1425040
15	2024/02/27	559359	1422273	60	2024/02/29	523088	1543029	105	2024/03/03	473575	1428786
16	2024/02/27	381198	1442918	61	2024/02/29	572253	1583763	106	2024/03/03	418575	1429948
17	2024/02/27	752897	1444969	62	2024/03/01	358518	1382385	107	2024/03/03	541044	1430360
18	2024/02/27	806553	1448057	63	2024/03/01	768609	1383482	108	2024/03/03	555872	1432526
19	2024/02/27	568092	1453160	64	2024/03/01	470071	1399790	109	2024/03/03	537569	1443643
20	2024/02/27	641610	1457426	65	2024/03/01	653421	1404107	110	2024/03/03	686772	1446339
21	2024/02/27	714330	1464722	66	2024/03/01	496963	1411566	111	2024/03/03	436395	1450917
22	2024/02/27	713934	1467798	67	2024/03/01	742647	1414744	112	2024/03/03	773579	1453370
23	2024/02/27	507389	1482356	68	2024/03/01	411755	1425259	113	2024/03/03	746628	1456122
24	2024/02/27	673661	1499068	69	2024/03/01	474548	1432079	114	2024/03/03	775096	1456841
25	2024/02/27	753680	1506360	70	2024/03/01	376256	1432096	115	2024/03/03	480160	1460257
26	2024/02/27	792127	1510215	71	2024/03/01	584786	1435318	116	2024/03/03	642859	1460357
27	2024/02/27	721266	1595397	72	2024/03/01	581978	1435193	117	2024/03/03	485939	1464299
28	2024/02/28	764586	1370560	73	2024/03/01	373501	1437440	118	2024/03/03	812994	1471364
29	2024/02/28	547188	1406396	74	2024/03/01	685186	1445251	119	2024/03/03	635402	1485670
30	2024/02/28	663448	1417854	75	2024/03/01	376494	1446839	120	2024/03/03	476160	1487298
31	2024/02/28	587970	1442199	76	2024/03/01	358511	1451372	121	2024/03/03	362269	1505954
32	2024/02/28	642799	1456954	77	2024/03/01	355367	1450933	122	2024/03/03	469941	1521975
33	2024/02/28	571275	1461650	78	2024/03/01	359661	1454862	123	2024/03/03	613456	1522482
34	2024/02/28	585568	1506404	79	2024/03/01	742138	1456896	124	2024/03/03	558042	1526157
35	2024/02/28	752385	1507710	80	2024/03/01	482945	1460516	125	2024/03/03	514849	1555693
36	2024/02/28	576264	1508155	81	2024/03/01	422483	1461953	126	2024/03/03	515164	1558132
37	2024/02/28	672158	1515589	82	2024/03/01	417827	1470198	127	2024/03/03	587152	1693531
38	2024/02/28	572472	1552440	83	2024/03/01	567734	1500234	128	2024/03/03	370627	1796281
39	2024/02/28	722472	1593961	84	2024/03/02	859225	1375300				
40	2024/02/29	539759	1401686	85	2024/03/02	377310	1437438				
41	2024/02/29	776441	1401842	86	2024/03/02	628042	1452566				
42	2024/02/29	653201	1403331	87	2024/03/02	739015	1455355				
43	2024/02/29	478215	1405876	88	2024/03/02	744633	1456563				
44	2024/02/29	432788	1410602	89	2024/03/02	633982	1492974				
45	2024/02/29	494001	1413743	90	2024/03/02	630703	1562255				