

Suivi hebdomadaire des cas de feu 2024/2025

Bulletin N° 22 semaine du 17 au 23 mars 2025

Les feux de brousse sont une des principales causes de dégradation des habitats et de la biodiversité. Les risques de destruction des pâturages et des moyens de production sont non négligeables notamment en zone pastorale. Le CSE effectue depuis plus de vingt ans le suivi des feux de brousse par satellite. Le présent bulletin hebdomadaire a pour objectif de fournir un ensemble d'informations aux techniciens, décideurs, populations ainsi qu'à tous les acteurs intéressés par l'incidence des feux de brousse au Sénégal. Les feux sont détectés par le satellite MODIS (*Moderate Resolution Imaging Spectro-radiometer*, avec une résolution spatiale de 1km sur 1km) à partir des écarts thermiques exceptionnels et brusques. Après traitement, seuls les cas de feu dont la probabilité est supérieure à 75% sont retenus et cartographiés en indiquant les localités proches (dans un rayon de 3 km).

Cas de feux

Entre le 17 et le 23 mars 2025, soixante quatre (74) cas de feux ont été enregistrés sur l'ensemble du territoire national. Ces feux sont concentrés à l'est, au centre, au sud et sud-est du pays, notamment dans les départements de Médina Yoro Foula, de Bounkiling, de Kolda, de Vélingara, de Bignona, de Tambacounda, de Koungheul, de Sédhiou, de Goudiry, de Kédougou, de Bakel, de Ranérou, de Goudomp, de Koumpentoum, de Saraya et de Salémata. Quelques cas de feux sont aussi observés dans le département de Foundiougne, de Malem Hodar, de Matam et de Ziguinchor (Figure 1).

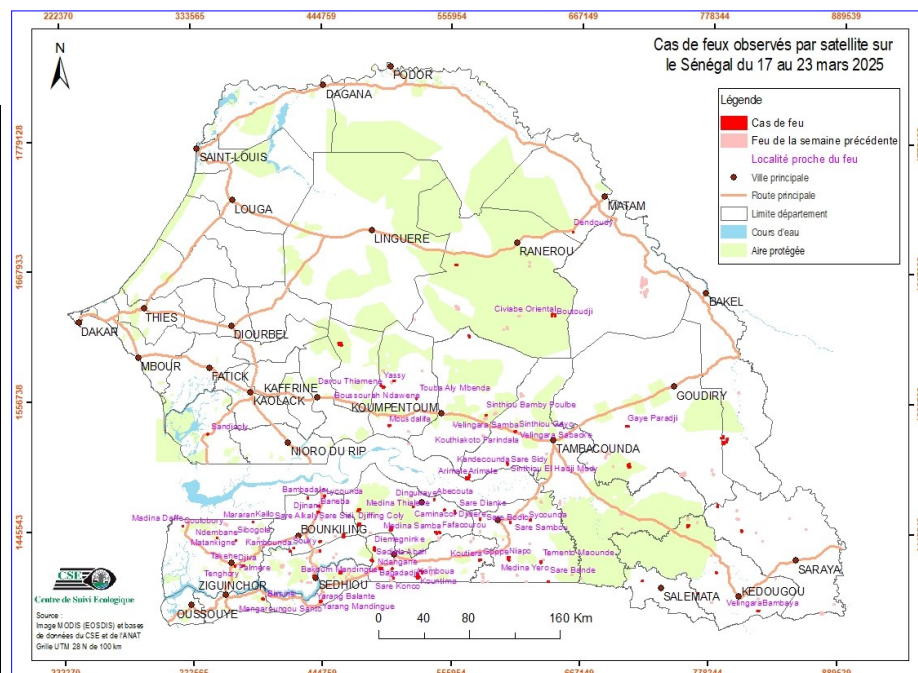

Figure 1 : cas de feu observés par satellite sur le Sénégal du 17 au 23 mars 2025

Situation dans les aires protégées

Cette semaine, dix neuf (19) cas de feux ont été enregistrés dans les aires protégées. Ils sont répartis comme suit : quatre (04) cas dans la Forêt classée (FC) de Pata, deux (02) cas dans la réserve de faune du Ferlo sud, un (01) cas dans les FC de Balmadou, de Paniates, de Bissine, de Essom, de Guimara, de Kalounaye, de Mangaroungou, de Mbégué, de Ouli, de Sangako, dans le Parc national de Niokolo Koba et dans la réserve sylvo-pastorale de Younouféré.

Focus

Le Mercredi 18 mars un feu s'est déclenché dans la région de Matam, dans le département de Ranérou et plus précisément dans la commune d'Oudalaye. La superficie consommée est estimée à 1575 ha. Bien que ce feu soit moins étendu que le feu de Ndiot, de la semaine précédente, il est à déplorer du fait de l'importance de la zone. En effet, elle constitue un lieu de transit des transhumants du Fouta de retour de la zone de Tambacounda, pour rejoindre leurs localités en début d'hivernage. Des caravanes de sensibilisation portées par les projets d'élevage doivent être initiées.

Annexe : Image d'un feu de brousse à Salalatou le 18 mars 2025

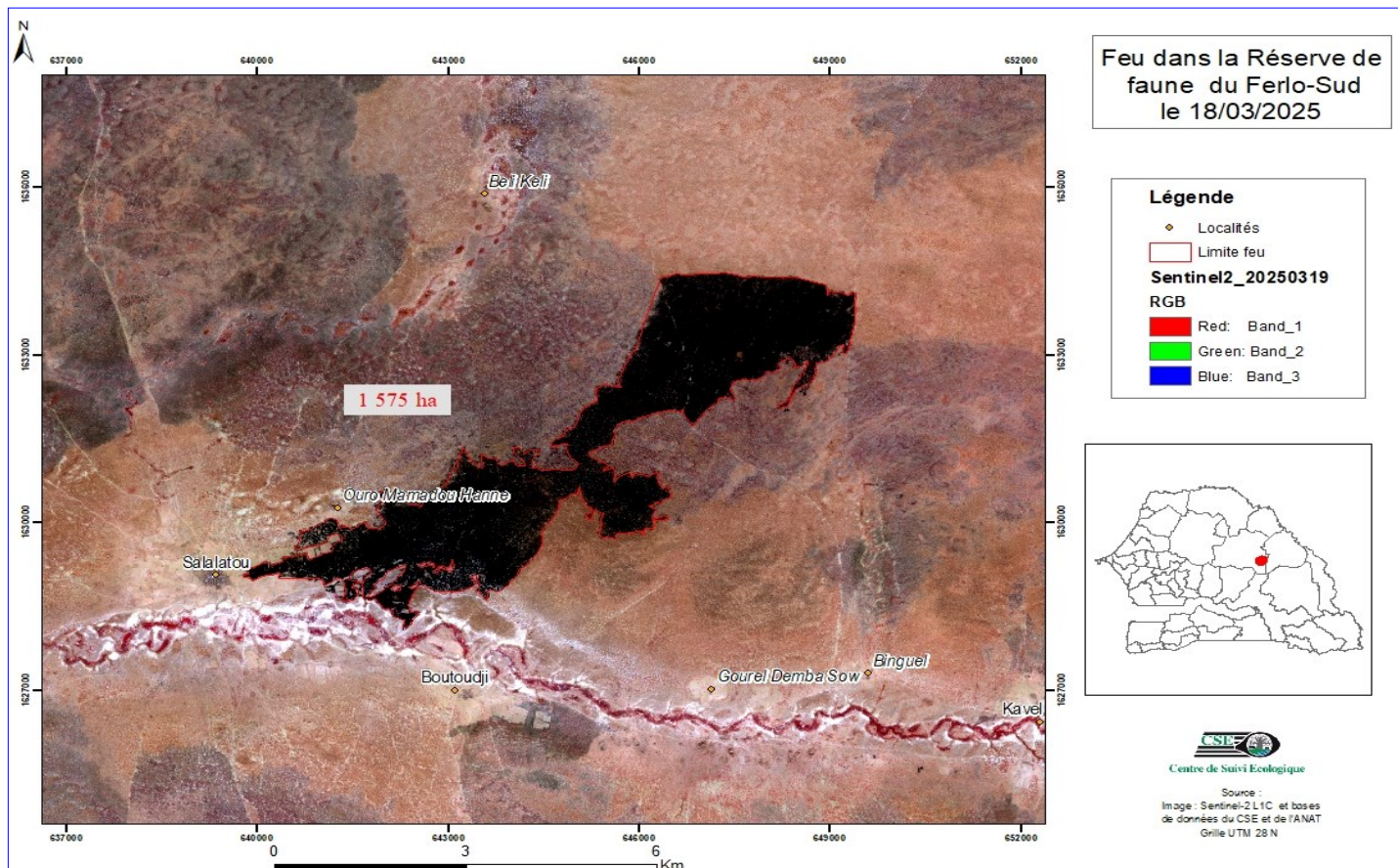

Figure 2 : feu localisé dans la commune d'Oudalaye

Annexe : Liste des cas de feu observés durant la semaine du 17 au 23 mars 2025

N°	Date	X_Utm	Y_Utm
1	17/03/2025	639430	1402640
2	17/03/2025	720581	1403681
3	17/03/2025	437117	1407231
4	17/03/2025	504776	1413175
5	17/03/2025	442632	1428504
6	17/03/2025	420006	1431116
7	17/03/2025	442917	1436527
8	17/03/2025	788684	1526937
9	17/03/2025	346382	1528568
10	17/03/2025	502515	1535458
11	18/03/2025	369528	1415746
12	18/03/2025	632968	1419357
13	18/03/2025	580457	1420768
14	18/03/2025	605215	1422158
15	18/03/2025	417046	1428090
16	18/03/2025	476362	1463641
17	18/03/2025	540984	1472214
18	18/03/2025	460318	1605188
19	18/03/2025	644231	1630010
20	18/03/2025	641545	1630297
21	19/03/2025	393331	1387627
22	19/03/2025	495067	1413470
23	19/03/2025	370283	1437684
24	19/03/2025	542190	1444449
25	19/03/2025	805895	1447060
26	19/03/2025	789289	1522056
27	19/03/2025	792293	1524322
28	20/03/2025	354077	1439853
29	20/03/2025	474985	1462452
30	20/03/2025	569757	1490778
31	20/03/2025	706632	1535697
32	20/03/2025	659103	1701243
33	21/03/2025	506013	1404949
34	21/03/2025	784522	1411337
35	21/03/2025	462976	1442342
36	21/03/2025	543399	1443457
37	21/03/2025	545657	1444087

N°	Date	X_Utm	Y_Utm
38	21/03/2025	623598	1455002
39	21/03/2025	558879	1461510
40	21/03/2025	549762	1463445
41	21/03/2025	441574	1466710
42	21/03/2025	784882	1467997
43	21/03/2025	603728	1503070
44	21/03/2025	610436	1530589
45	21/03/2025	585429	1544518
46	21/03/2025	570686	1611995
47	22/03/2025	820875	1378826
48	22/03/2025	443088	1385400
49	22/03/2025	768501	1393520
50	22/03/2025	460379	1409954
51	22/03/2025	530351	1410792
52	22/03/2025	376289	1416177
53	22/03/2025	487487	1420362
54	22/03/2025	489502	1430137
55	22/03/2025	462854	1440430
56	22/03/2025	324489	1450257
57	22/03/2025	476560	1451280
58	22/03/2025	606486	1452904
59	22/03/2025	385076	1453208
60	22/03/2025	580520	1455672
61	22/03/2025	441070	1461592
62	22/03/2025	523020	1465963
63	22/03/2025	432303	1473686
64	22/03/2025	446733	1475401
65	22/03/2025	571276	1492950
66	22/03/2025	708435	1501928
67	22/03/2025	525674	1558395
68	22/03/2025	497259	1568242
69	22/03/2025	506367	1573577
70	22/03/2025	559809	1672648
71	23/03/2025	526911	1406816
72	23/03/2025	503749	1447349
73	23/03/2025	759606	1450995
74	23/03/2025	495152	1569542