

Suivi hebdomadaire des cas de feu 2024/2025

Bulletin N° 23 semaine du 24 au 30 mars 2025

Les feux de brousse sont une des principales causes de dégradation des habitats et de la biodiversité. Les risques de destruction des pâturages et des moyens de production sont non négligeables notamment en zone pastorale. Le CSE effectue depuis plus de vingt ans le suivi des feux de brousse par satellite. Le présent bulletin hebdomadaire a pour objectif de fournir un ensemble d'informations aux techniciens, décideurs, populations ainsi qu'à tous les acteurs intéressés par l'incidence des feux de brousse au Sénégal. Les feux sont détectés par le satellite MODIS (*Moderate Resolution Imaging Spectro-radiometer*, avec une résolution spatiale de 1km) à partir des écarts thermiques exceptionnels et brusques. Après traitement, seuls les cas de feux dont la probabilité est supérieure à 75% sont retenus et cartographiés en indiquant les localités proches (dans un rayon de 3 km).

Cas de feux

Entre le 24 et le 30 mars 2025, cent quarante quatre (144) cas de feux ont été enregistrés sur l'ensemble du territoire national. Ces feux sont concentrés, au nord-est, à l'est, au centre, au sud et sud-est du pays, notamment dans les départements de Goudomp, Médina Yoro Foula, Tambacounda, Vélingara, Sédhiou, Bignona, Kolda, Goudiry, Kédougou et Koumpentoum. Quelques cas de feux sont aussi observés dans les départements de Bounkiling, Kounghoul, Kanel, Saraya, Salémata et Ziguinchor (Figure 1).

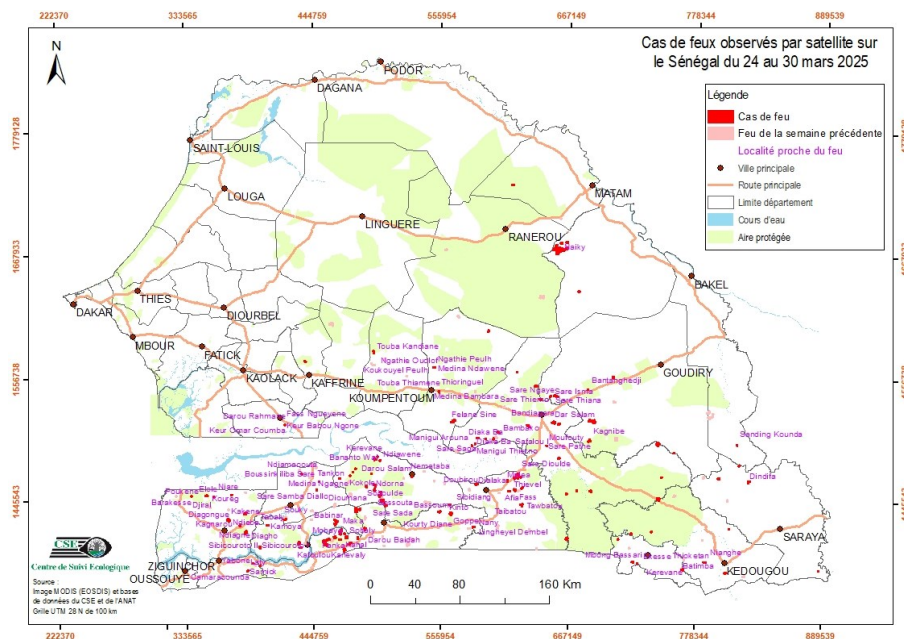

Figure 1 : cas de feux observés par satellite sur le Sénégal du 24 au 30 mars 2025

Situation dans les aires protégées

Cette semaine, trente cinq (35) cas de feux ont été enregistrés dans les aires protégées. Ils sont répartis comme suit : neuf (09) cas dans le parc national de Niokolo Koba, cinq (05) cas dans la Forêt classée (FC) de Pata, quatre (04) cas dans la FC de Balmadou, deux (02) cas dans les FC de Bari, Boudié, Narang et Tambacounda Nord, un (01) cas dans les FC de Bala est, Bala ouest, de Bissine, de Dabo, de Kalounaye, de Kassas, de Kourouk, de Malem Niani, dans la réserve sylvo-pastorale du Sine Saloum et dans la réserve de faune du Ferlo nord.

Focus

Entre dimanche 30 mars à 15 heures et lundi 31 mars à 14 heures, un feu s'est déclaré dans la région de Matam, dans le département de Kanel et plus précisément dans la commune de Ouro Sidy, avec une superficie estimée à 9230 ha (Figure 2).

De plus, entre le 14 et le 30 mars 2025, trois (03) cas de feux de grande envergure ont été recensés dans la région de Matam.

Annexe : Annexe : Cas de feu dans la commune de Ouro Sidy du 30 au 31 mars 2025

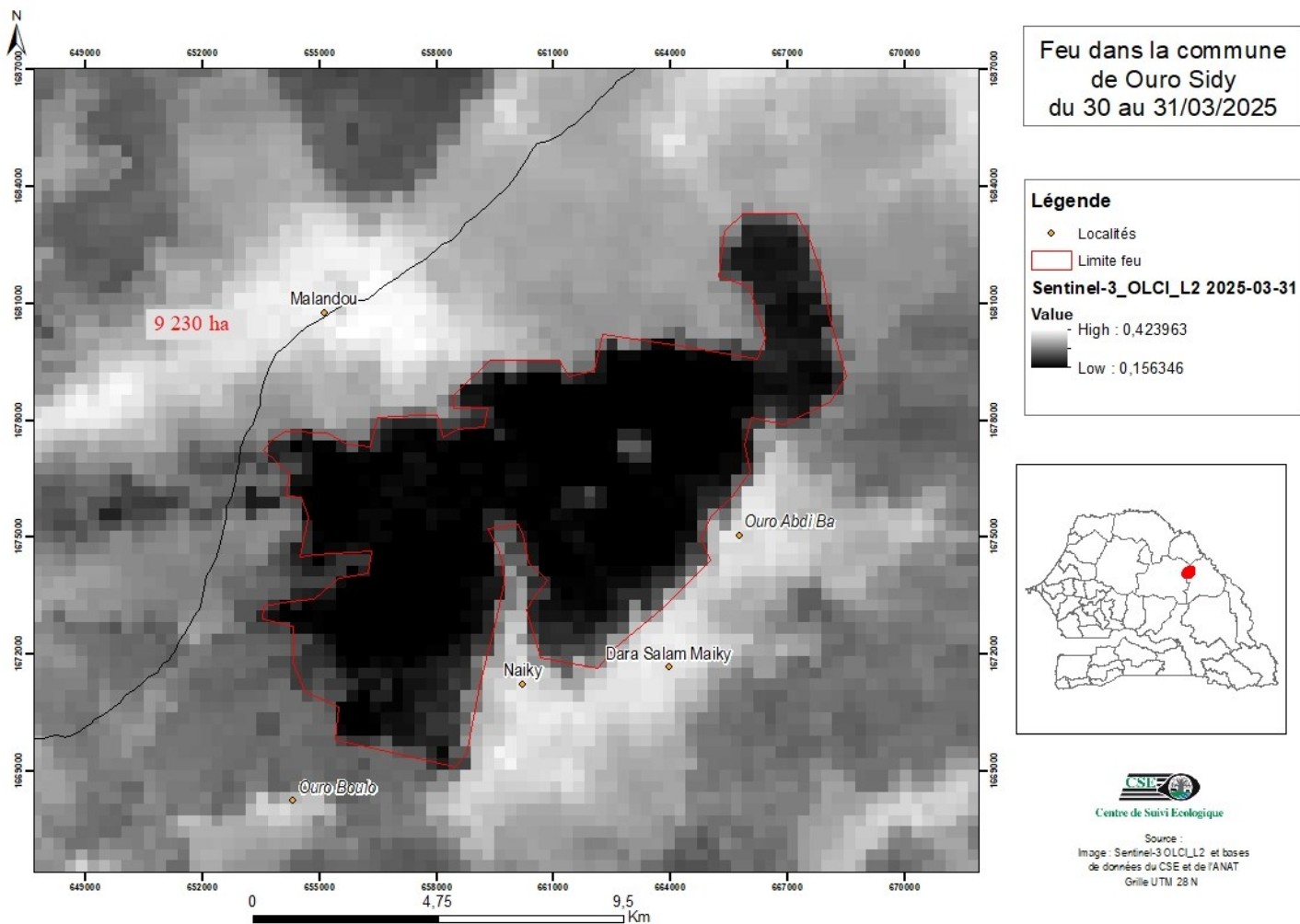

Annexe : Liste des cas de feu observés durant la semaine du 24 au 30 mars 2025

N°	Date	X_Utm	Y_Utm
1	24/03/2025	391716	1389127
2	24/03/2025	503454	1445417
3	24/03/2025	505129	1446364
4	24/03/2025	501876	1450134
5	24/03/2025	503546	1451088
6	24/03/2025	503091	1453653
7	24/03/2025	490699	1457685
8	24/03/2025	815826	1478823
9	25/03/2025	455597	1410075
10	25/03/2025	370163	1428516
11	25/03/2025	564848	1434492
12	25/03/2025	505062	1444857
13	25/03/2025	351168	1450408
14	25/03/2025	372912	1451070
15	25/03/2025	586708	1460733
16	25/03/2025	530359	1467262
17	25/03/2025	683396	1546671
18	25/03/2025	497072	1579948
19	25/03/2025	617615	1731402
20	26/03/2025	723597	1391084
21	26/03/2025	665706	1411643
22	26/03/2025	739781	1418504
23	26/03/2025	370359	1427143
24	26/03/2025	369081	1428502
25	26/03/2025	564301	1433979
26	26/03/2025	507500	1441242
27	26/03/2025	506210	1443971
28	26/03/2025	620687	1455400
29	26/03/2025	481174	1474555
30	26/03/2025	582643	1495536
31	26/03/2025	585462	1497142
32	26/03/2025	605653	1507476
33	26/03/2025	642204	1537552
34	26/03/2025	496769	1580858
35	27/03/2025	886498	1384593
36	27/03/2025	767154	1384314

N°	Date	X_Utm	Y_Utm
37	27/03/2025	471424	1401214
38	27/03/2025	433266	1403375
39	27/03/2025	397592	1403601
40	27/03/2025	455293	1405725
41	27/03/2025	431623	1407199
42	27/03/2025	453671	1409523
43	27/03/2025	467414	1410599
44	27/03/2025	463014	1412453
45	27/03/2025	722131	1416679
46	27/03/2025	467129	1417816
47	27/03/2025	807487	1421406
48	27/03/2025	404448	1423530
49	27/03/2025	626587	1441085
50	27/03/2025	357627	1449268
51	27/03/2025	337878	1450139
52	27/03/2025	615434	1454515
53	27/03/2025	686513	1454822
54	27/03/2025	619660	1456151
55	27/03/2025	497602	1455429
56	27/03/2025	449251	1463052
57	27/03/2025	824365	1464500
58	27/03/2025	467284	1465771
59	27/03/2025	748233	1467657
60	27/03/2025	476453	1468293
61	27/03/2025	434135	1469917
62	27/03/2025	495005	1469957
63	27/03/2025	658532	1484518
64	27/03/2025	587757	1502474
65	27/03/2025	705571	1557753
66	27/03/2025	549516	1566169
67	28/03/2025	483150	1411958
68	28/03/2025	471541	1415739
69	28/03/2025	468148	1416198
70	28/03/2025	463950	1427380
71	28/03/2025	481514	1436382
72	28/03/2025	665335	1452279

Annexe : Liste des cas de feu observés durant la semaine du 24 au 30 mars 2025

N°	Date	X_Utm	Y_Utm
73	29/03/2025	804846	1381711
74	29/03/2025	387009	1382420
75	29/03/2025	397808	1387190
76	29/03/2025	457406	1410712
77	29/03/2025	467389	1415578
78	29/03/2025	489405	1420201
79	29/03/2025	380168	1423682
80	29/03/2025	463327	1424372
81	29/03/2025	464782	1426258
82	29/03/2025	419502	1428898
83	29/03/2025	484552	1437938
84	29/03/2025	626153	1442444
85	29/03/2025	490537	1458574
86	29/03/2025	613779	1463966
87	29/03/2025	478975	1471515
88	29/03/2025	813858	1497462
89	29/03/2025	744673	1497748
90	29/03/2025	684975	1500354
91	29/03/2025	632717	1512586
92	30/03/2025	727639	1390026
93	30/03/2025	786502	1391238
94	30/03/2025	476055	1407081
95	30/03/2025	453645	1408660
96	30/03/2025	473286	1412461
97	30/03/2025	471522	1415985
98	30/03/2025	385253	1417075
99	30/03/2025	468777	1419161
100	30/03/2025	584443	1421988
101	30/03/2025	385093	1434270
102	30/03/2025	554347	1435738
103	30/03/2025	481734	1438525
104	30/03/2025	563597	1442051
105	30/03/2025	745454	1447896
106	30/03/2025	627129	1457958
107	30/03/2025	498180	1459587
108	30/03/2025	798144	1467013

N°	Date	X_Utm	Y_Utm
109	30/03/2025	622908	1466252
110	30/03/2025	620188	1466496
111	30/03/2025	622511	1469294
112	30/03/2025	502542	1482036
113	30/03/2025	498146	1483168
114	30/03/2025	500225	1485415
115	30/03/2025	758817	1489824
116	30/03/2025	601364	1501503
117	30/03/2025	419612	1514201
118	30/03/2025	658477	1515388
119	30/03/2025	688775	1517923
120	30/03/2025	566387	1517764
121	30/03/2025	685061	1518715
122	30/03/2025	553816	1544242
123	30/03/2025	638255	1549526
124	30/03/2025	621804	1562152
125	30/03/2025	657941	1673163
126	30/03/2025	659809	1678903
127	30/03/2025	664682	1679634
128	31/03/2025	710640	1411582
129	31/03/2025	674343	1455212
130	31/03/2025	447225	1455478
131	31/03/2025	626086	1456977
132	31/03/2025	624788	1467369
133	31/03/2025	647781	1495641
134	31/03/2025	594515	1501822
135	31/03/2025	601572	1502023
136	31/03/2025	631410	1514234
137	31/03/2025	653837	1516717
138	31/03/2025	689422	1517999
139	31/03/2025	567327	1518825
140	31/03/2025	650931	1540289
141	31/03/2025	655599	1540657
142	31/03/2025	437464	1571572
143	31/03/2025	596724	1599130
144	31/03/2025	675148	1635319