

Suivi hebdomadaire des cas de feu 2024/2025

Bulletin N° 24 semaine du 31 mars au 06 avril 2025

Les feux de brousse sont une des principales causes de dégradation des habitats et de la biodiversité. Les risques de destruction des pâturages et des moyens de production sont non négligeables notamment en zone pastorale. Le CSE effectue depuis plus de vingt ans le suivi des feux de brousse par satellite. Le présent bulletin hebdomadaire a pour objectif de fournir un ensemble d'informations aux techniciens, décideurs, populations ainsi qu'à tous les acteurs intéressés par l'incidence des feux de brousse au Sénégal. Les feux sont détectés par le satellite MODIS (*Moderate Resolution Imaging Spectro-radiometer*, avec une résolution spatiale de 1km) à partir des écarts thermiques exceptionnels et brusques. Après traitement, seuls les cas de feux dont la probabilité est supérieure à 75% sont retenus et cartographiés en indiquant les localités proches (dans un rayon de 3 km).

Cas de feux

Entre le 31 mars et le 06 avril 2025, cent quarante cinq (145) cas de feux ont été enregistrés sur l'ensemble du territoire national. Ces feux sont concentrés, au nord-est, à l'est, au centre, au sud et sud-est du pays, notamment dans les départements de Tambacounda, Bignona, Velingara, Bounkiling, Medina Yoro Foulah, Goudiry, Goudomp, Sedhiou et Kolda. Quelques cas de feux sont aussi observés dans les départements de Kaffrine, Kédougou, Koumpentoum, Saraya, Kanel, Koungheul, Nioro du Rip et Ziguinchor (Figure 1).

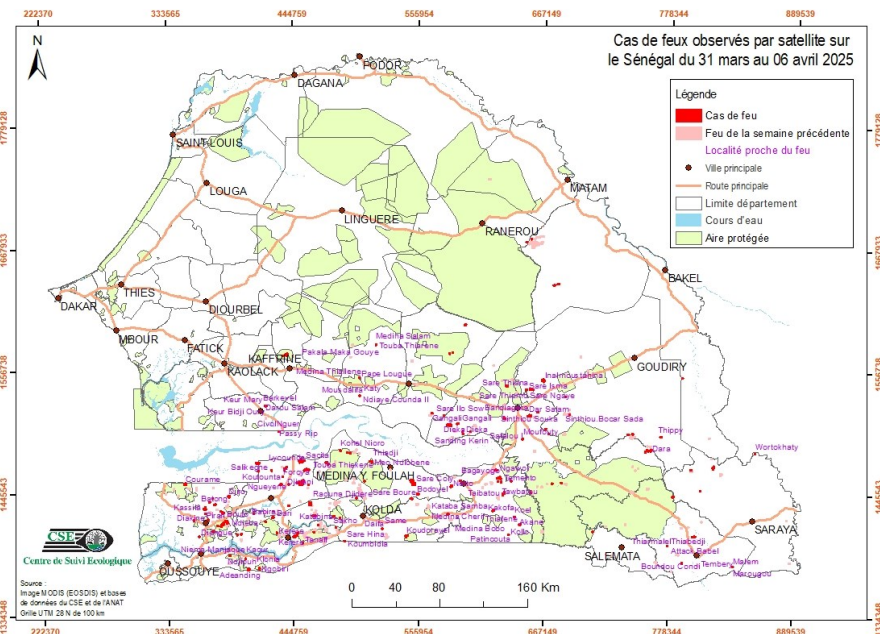

Figure 1 : cas de feu observés par satellite sur le Sénégal du 31 mars au 06 avril 2025

Situation dans les aires protégées

Quarante quatre (44) cas de feu ont été enregistrés durant la semaine du 31 mars au 06 avril dans les aires protégées. Ces cas de feu sont répartis comme suit : six (06) cas dans la Forêt classée (FC) de Kalounayes, cinq (05) cas dans les FC de Balmadou, Kassas et le parc national Niokolo Koba, deux (02) cas dans les FC de Bari, Bignona, Panal et Sadiala et un (01) cas dans les FC de Bafata, Bissine, Blaz, Boutolat, Djibabouya, Koudoura, Maka Yop Ouest, Narangs et Tambacounda Nord.

Focus

Au cours de la semaine, le département de Tambacounda s'est distingué par le nombre le plus élevé de cas de feu. De plus, 32% des cas de feu de la semaine ont été enregistrés dans la journée du 6 avril 2025.

Annexe : Liste des cas de feu observés durant la semaine du 31 mars au 06 avril 2025

N°	Date	X_UTm	Y_Utm
1	31/03/2025	835996	1381160
2	31/03/2025	710640	1411582
3	31/03/2025	500206	1441562
4	31/03/2025	674343	1455212
5	31/03/2025	447225	1455478
6	31/03/2025	629032	1456487
7	31/03/2025	626086	1456977
8	31/03/2025	624788	1467369
9	31/03/2025	647781	1495641
10	31/03/2025	741578	1500207
11	31/03/2025	594891	1500021
12	31/03/2025	594515	1501822
13	31/03/2025	601572	1502023
14	31/03/2025	631410	1514234
15	31/03/2025	653837	1516717
16	31/03/2025	689422	1517999
17	31/03/2025	567327	1518825
18	31/03/2025	650931	1540289
19	31/03/2025	655599	1540657
20	31/03/2025	435163	1571006
21	31/03/2025	437464	1571572
22	31/03/2025	596724	1599130
23	31/03/2025	675148	1635319
24	31/03/2025	650404	1674644
25	31/03/2025	654805	1677191
26	01/04/2025	404125	1377083
27	01/04/2025	387323	1389562
28	01/04/2025	777208	1399253
29	01/04/2025	447608	1409706
30	01/04/2025	429310	1410201
31	01/04/2025	376532	1416516
32	01/04/2025	645676	1417911
33	01/04/2025	381041	1418060
34	01/04/2025	384780	1420137
35	01/04/2025	368182	1422211
36	01/04/2025	425883	1424093

N°	Date	X_UTm	Y_Utm
37	01/04/2025	480046	1425164
38	01/04/2025	462509	1425633
39	01/04/2025	408904	1427486
40	01/04/2025	782130	1443938
41	01/04/2025	386810	1443238
42	01/04/2025	655587	1447054
43	01/04/2025	347774	1454597
44	01/04/2025	625424	1459983
45	01/04/2025	434655	1460956
46	01/04/2025	412848	1466096
47	01/04/2025	449584	1474783
48	01/04/2025	453742	1475866
49	01/04/2025	451608	1475684
50	01/04/2025	854669	1483852
51	01/04/2025	494637	1482556
52	01/04/2025	492147	1482992
53	01/04/2025	762019	1485895
54	01/04/2025	758695	1486334
55	01/04/2025	745763	1500745
56	01/04/2025	582529	1508145
57	01/04/2025	577806	1516918
58	01/04/2025	419611	1525369
59	01/04/2025	678841	1636628
60	02/04/2025	379624	1416133
61	02/04/2025	379299	1430021
62	02/04/2025	797816	1468470
63	02/04/2025	413597	1473377
64	02/04/2025	411449	1473688
65	02/04/2025	759507	1485312
66	02/04/2025	503178	1534633
67	03/04/2025	447286	1407588
68	03/04/2025	523022	1413811
69	03/04/2025	381377	1428550
70	03/04/2025	631176	1445700
71	03/04/2025	424714	1466663
72	03/04/2025	474975	1472339

N°	Date	X_UTm	Y_Utm
73	03/04/2025	411493	1472911
74	03/04/2025	438972	1572646
75	04/04/2025	790458	1383821
76	04/04/2025	452511	1400914
77	04/04/2025	489519	1402659
78	04/04/2025	800876	1407816
79	04/04/2025	445019	1406891
80	04/04/2025	544673	1407224
81	04/04/2025	635812	1408729
82	04/04/2025	397527	1409044
83	04/04/2025	372721	1411694
84	04/04/2025	481922	1414916
85	04/04/2025	355444	1421586
86	04/04/2025	640895	1424602
87	04/04/2025	369500	1437977
88	04/04/2025	507473	1456934
89	04/04/2025	473586	1473787
90	04/04/2025	770846	1498351
91	04/04/2025	584420	1507624
92	04/04/2025	582809	1572871
93	04/04/2025	585479	1574001
94	05/04/2025	549215	1441064
95	05/04/2025	592628	1457503
96	05/04/2025	628603	1459553
97	05/04/2025	757080	1484527
98	06/04/2025	413640	1378017
99	06/04/2025	401185	1386777
100	06/04/2025	360164	1406748
101	06/04/2025	394128	1408279
102	06/04/2025	462201	1410714
103	06/04/2025	466014	1417317
104	06/04/2025	419201	1420318
105	06/04/2025	485552	1423438
106	06/04/2025	581410	1427069
107	06/04/2025	365965	1427632
108	06/04/2025	426229	1429474

N°	Date	X_UTm	Y_Utm
109	06/04/2025	622087	1430732
110	06/04/2025	365253	1432174
111	06/04/2025	439938	1434760
112	06/04/2025	374128	1435912
113	06/04/2025	458860	1436657
114	06/04/2025	372058	1441430
115	06/04/2025	554866	1445422
116	06/04/2025	806200	1449594
117	06/04/2025	584669	1452550
118	06/04/2025	457602	1453801
119	06/04/2025	432778	1454097
120	06/04/2025	439985	1454170
121	06/04/2025	551292	1454532
122	06/04/2025	682471	1455859
123	06/04/2025	637827	1457246
124	06/04/2025	451346	1455458
125	06/04/2025	548505	1457151
126	06/04/2025	550399	1457473
127	06/04/2025	627285	1460317
128	06/04/2025	455748	1467199
129	06/04/2025	436059	1467502
130	06/04/2025	437948	1469660
131	06/04/2025	817755	1470826
132	06/04/2025	512081	1474850
133	06/04/2025	514168	1474579
134	06/04/2025	485726	1484803
135	06/04/2025	671090	1500335
136	06/04/2025	431306	1501923
137	06/04/2025	668386	1504879
138	06/04/2025	590275	1509250
139	06/04/2025	661155	1520239
140	06/04/2025	685698	1534210
141	06/04/2025	633687	1543627
142	06/04/2025	666011	1548775
143	06/04/2025	789551	1552048
144	06/04/2025	502759	1550808
145	06/04/2025	517599	1580810