

Suivi hebdomadaire des cas de feu 2024/2025

Bulletin N° 26 semaine du 14 au 20 avril 2025

Les feux de brousse sont une des principales causes de dégradation des habitats et de la biodiversité. Les risques de destruction des pâturages et des moyens de production sont non négligeables notamment en zone pastorale. Le CSE effectue depuis plus de vingt ans le suivi des feux de brousse par satellite. Le présent bulletin hebdomadaire a pour objectif de fournir un ensemble d'informations aux techniciens, décideurs, populations ainsi qu'à tous les acteurs intéressés par l'incidence des feux de brousse au Sénégal. Les feux sont détectés par le satellite MODIS (*Moderate Resolution Imaging Spectro-radiometer*, avec une résolution spatiale de 1km) à partir des écarts thermiques exceptionnels et brusques. Après traitement, seuls les cas de feux dont la probabilité est supérieure à 75% sont retenus et cartographiés en indiquant les localités proches (dans un rayon de 3 km).

Cas de feux

Entre le 14 et le 20 avril 2025, soixante (60) cas de feux ont été enregistrés sur l'ensemble du territoire national. Ces feux sont concentrés, à l'est, au sud et sud-est du pays, notamment dans les départements de Médina Yoro Foula, Sédhiou, Bignona, Tambacounda, Goudiry, Kolda, Vélingara, et Koumpentoum. Quelques cas de feux sont aussi observés dans les départements de Saraya, de Kougheul, de Ziguinchor, de Linguère et de Goudomp (Figure 1).

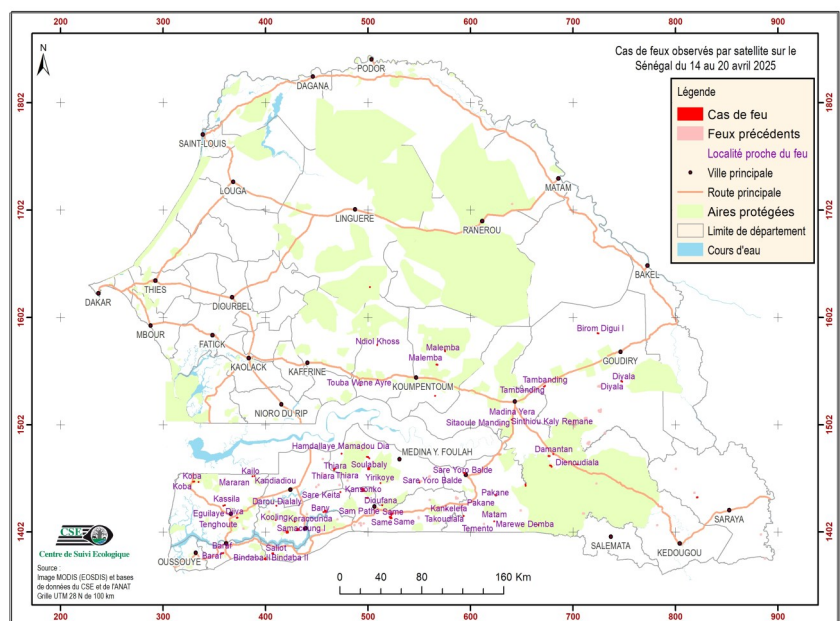

Figure 1 : cas de feux observés par satellite sur le Sénégal du 14 au 20 avril 2025

Situation dans les aires protégées

Cette semaine, sept (07) cas de feux ont été enregistrés dans les aires protégées. Ils sont répartis comme suit : quatre (04) cas dans le parc national de Niokolo Koba, un (01) cas dans les Forêts classées (FC) de Diambour, de Bari et dans le ranch de Doli.

Focus

La journée du 14 avril 2025 a enregistré 23 cas de feux soit 38% de feux de la semaine écoulée

Annexe : Liste des cas de feu observés durant la semaine du 14 au 20 avril 2025

| N° | DATE | X UTM | Y UTM | N° | DATE | X UTM | Y UTM |
|----|------------|--------|---------|----|------------|--------|---------|
| 1 | 14/04/2025 | 593693 | 1416543 | 31 | 15/04/2025 | 500336 | 1471488 |
| 2 | 14/04/2025 | 407332 | 1381730 | 32 | 16/04/2025 | 400211 | 1376563 |
| 3 | 14/04/2025 | 431917 | 1403832 | 33 | 16/04/2025 | 358480 | 1381884 |
| 4 | 14/04/2025 | 522437 | 1415102 | 34 | 16/04/2025 | 421464 | 1401552 |
| 5 | 14/04/2025 | 456669 | 1420225 | 35 | 16/04/2025 | 428701 | 1411329 |
| 6 | 14/04/2025 | 410848 | 1426077 | 36 | 16/04/2025 | 704433 | 1464609 |
| 7 | 14/04/2025 | 359056 | 1426108 | 37 | 16/04/2025 | 501498 | 1470315 |
| 8 | 14/04/2025 | 512507 | 1447216 | 38 | 16/04/2025 | 676396 | 1472441 |
| 9 | 14/04/2025 | 550489 | 1447752 | 39 | 16/04/2025 | 681145 | 1474195 |
| 10 | 14/04/2025 | 334910 | 1448224 | 40 | 16/04/2025 | 565810 | 1528455 |
| 11 | 14/04/2025 | 330227 | 1448580 | 41 | 16/04/2025 | 492741 | 1538348 |
| 12 | 14/04/2025 | 500964 | 1460612 | 42 | 16/04/2025 | 671985 | 1536952 |
| 13 | 14/04/2025 | 677537 | 1472336 | 43 | 17/04/2025 | 678391 | 1463536 |
| 14 | 14/04/2025 | 474535 | 1474614 | 44 | 17/04/2025 | 673120 | 1537680 |
| 15 | 14/04/2025 | 575406 | 1570530 | 45 | 17/04/2025 | 387581 | 1453546 |
| 16 | 14/04/2025 | 523069 | 1418312 | 46 | 17/04/2025 | 389704 | 1453805 |
| 17 | 14/04/2025 | 458755 | 1420960 | 47 | 18/04/2025 | 372656 | 1414934 |
| 18 | 14/04/2025 | 514205 | 1426490 | 48 | 19/04/2025 | 821972 | 1433989 |
| 19 | 14/04/2025 | 360587 | 1426589 | 49 | 19/04/2025 | 410288 | 1412755 |
| 20 | 14/04/2025 | 499618 | 1433378 | 50 | 19/04/2025 | 576380 | 1422704 |
| 21 | 14/04/2025 | 625087 | 1436292 | 51 | 19/04/2025 | 821250 | 1433787 |
| 22 | 14/04/2025 | 473322 | 1438805 | 52 | 19/04/2025 | 495372 | 1440720 |
| 23 | 14/04/2025 | 748453 | 1541710 | 53 | 19/04/2025 | 654085 | 1445312 |
| 24 | 15/04/2025 | 399329 | 1376692 | 54 | 19/04/2025 | 467492 | 1460159 |
| 25 | 15/04/2025 | 666607 | 1408214 | 55 | 19/04/2025 | 509315 | 1575891 |
| 26 | 15/04/2025 | 625175 | 1435520 | 56 | 19/04/2025 | 502158 | 1629821 |
| 27 | 15/04/2025 | 679513 | 1462387 | 57 | 20/04/2025 | 623474 | 1411558 |
| 28 | 15/04/2025 | 499708 | 1471554 | 58 | 20/04/2025 | 594322 | 1456582 |
| 29 | 15/04/2025 | 724831 | 1586736 | 59 | 20/04/2025 | 640510 | 1506252 |
| 30 | 15/04/2025 | 747354 | 1542233 | 60 | 20/04/2025 | 567599 | 1557517 |