

Suivi hebdomadaire des cas de feu 2023/2024

Bulletin N° 26- semaine du 08 au 14 avril 2024

Les feux de brousse sont une des principales causes de dégradation des habitats et de la biodiversité. Les risques de destructions des pâturages et des moyens de production sont non négligeables notamment en zone pastorale. Le CSE effectue depuis plus de vingt ans le suivi des feux de brousse. Le présent bulletin hebdomadaire a pour objectif de fournir un ensemble d'informations aux techniciens, décideurs, populations ainsi qu'à tous les acteurs intéressés par l'incidence des feux de brousse au Sénégal. Les feux sont détectés par le satellite MODIS (Moderate Resolution Imaging Spectro-radiometer, avec une résolution spatiale de 1km sur 1km) à partir des écarts thermiques exceptionnels et brusques. Après traitement, seuls les cas de feu dont la probabilité est supérieure à 75% sont retenus et cartographiés en indiquant les localités proches.

Cas de feux

Entre le 08 et 14 avril 2024, quarante deux (42) cas de feux ont été enregistrés sur l'ensemble du territoire national. A part le cas de feu du Lac de Guiers, tous les autres cas sont concentrés au sud du pays, dans les régions de Kolda, de Sédhiou, et dans les départements de Tambacounda, de Koumpentoum, de Saraya, de Kédougou, de Bignona, et de Ziguinchor (figure 1).

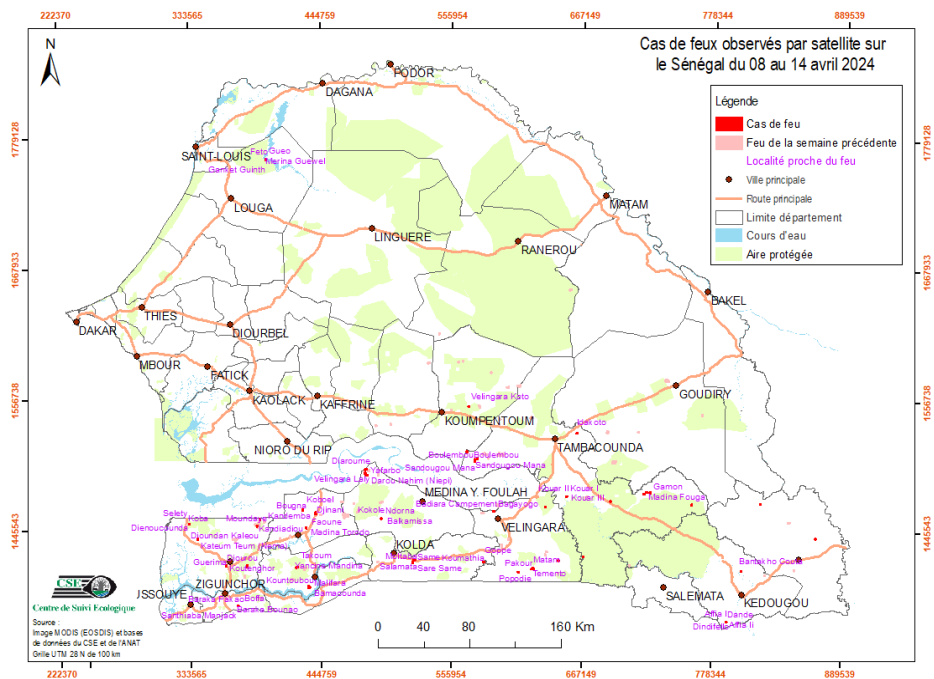

Figure 1 : cas de feu observé par satellite sur le Sénégal du 08 au 14 avril 2024

Situation dans les aires protégées

Durant cette semaine, les aires protégées ont enregistré dix (10) cas de feux dont deux (02) cas dans le Parc National du Niokolo Koba, un (01) cas dans la Réserve Sylvo Pastorale de Mpal Mérinaguène, un (01) cas dans chacune des Forêts Classées (FC) de Bari, Diambour, Kalounayes, Kandiadiou, Kantora, Malem Niani et Niarang.

Focus

Cette semaine, la journée du 08 avril a enregistré 14 cas de feu, soit 33 % du total de la semaine. Par ailleurs, il est noté que 62 % des cas de feux sont relevés dans quatre (04) départements notamment ceux de Tambacounda, de Bignona, de Sédhiou et de Vélingara.

Il convient de souligner que le cas de feu du Lac de Guiers est dû à la mise à feu du Typha par les pêcheurs de la zone.

Annexe : liste des cas de feux observés durant la semaine du 08 au 14 avril 2024

N	Date	X_Utm	Y_Utm
1	08/04/2024	423812	1413724
2	08/04/2024	389332	1448901
3	08/04/2024	819192	1469110
4	08/04/2024	433631	1396903
5	08/04/2024	612599	1409806
6	08/04/2024	422884	1413455
7	08/04/2024	495434	1455243
8	08/04/2024	428326	1462514
9	08/04/2024	635714	1465200
10	08/04/2024	653651	1474423
11	08/04/2024	482207	1492806
12	08/04/2024	482253	1497024
13	08/04/2024	575239	1504039
14	08/04/2024	568466	1512241
15	09/04/2024	575319	1505611
16	09/04/2024	646978	1419730
17	09/04/2024	523470	1420008
18	09/04/2024	760517	1468060
19	09/04/2024	577298	1506459
20	10/04/2024	372898	1381032
21	10/04/2024	522199	1417800
22	10/04/2024	803432	1411603
23	10/04/2024	380672	1415019
24	10/04/2024	667946	1423044
25	10/04/2024	866663	1439872
26	10/04/2024	331410	1450913
27	11/04/2024	391542	1454532
28	12/04/2024	582904	1418311
29	12/04/2024	691176	1470401
30	12/04/2024	569890	1550713
31	13/04/2024	624974	1412809
32	13/04/2024	362905	1415199
33	13/04/2024	338586	1438020
34	13/04/2024	439228	1459692
35	13/04/2024	719784	1476910
36	14/04/2024	725022	1477961
37	14/04/2024	721991	1478516
38	14/04/2024	662107	1528346
39	14/04/2024	791050	1368481
40	14/04/2024	431298	1447250
41	14/04/2024	591540	1461520
42	14/04/2024	397974	1761324