

# Suivi hebdomadaire des cas de feu 2024/2025

Bulletin N° 27 semaine du 21 au 27 avril 2025

Les feux de brousse sont une des principales causes de dégradation des habitats et de la biodiversité. Les risques de destruction des pâturages et des moyens de production sont non négligeables notamment en zone pastorale. Le CSE effectue depuis plus de vingt ans le suivi des feux de brousse par satellite. Le présent bulletin hebdomadaire a pour objectif de fournir un ensemble d'informations aux techniciens, décideurs, populations ainsi qu'à tous les acteurs intéressés par l'incidence des feux de brousse au Sénégal. Les feux sont détectés par le satellite MODIS (*Moderate Resolution Imaging Spectro-radiometer*, avec une résolution spatiale de 1km) à partir des écarts thermiques exceptionnels et brusques. Après traitement, seuls les cas de feux dont la probabilité est supérieure à 75% sont retenus et cartographiés en indiquant les localités proches (dans un rayon de 3 km).

## Cas de feux

Entre le 21 et le 27 avril 2025, soixante neuf (69) cas de feux ont été enregistrés sur l'ensemble du territoire national. Ces feux sont concentrés au sud et au sud-est du pays notamment dans les départements de Goudiry, de Tambacounda, de Vélingara, de Bignona, de Bounkiling, de Médina Yoro Foula, de Kolda.

Quelques cas de feux sont aussi observés dans les départements de Saraya, de Bakel, de Kédougou, de Koumpemtoum, de Kounghoul, de Sédhiou, de Nioro Du Rip, de Kanel et de Dagana (Figure 1).

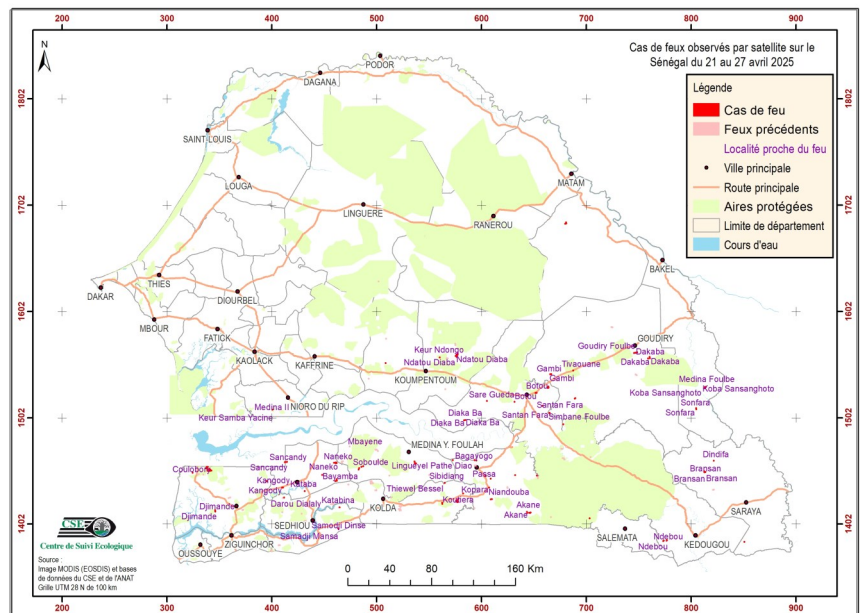

Figure 1 : cas de feux observés par satellite sur le Sénégal du 21 au 27 avril 2025

## Situation dans les aires protégées

Cette semaine, dix (10) cas de feux ont été enregistrés dans les aires protégées. Ils sont répartis comme suit : quatre (04) cas dans la Forêts classée (FC) de Narangs, un (01) cas dans les FC de Malem Niani, de Bala ouest, de Pata, de Dabo, un (01) dans la réserve de faune de Diaël et un (01) dans le Parc national du Niokolo Koba.

## Focus

Les 21 et 22 avril 2025, il a été enregistré cinquante trois (53) cas de feu soit 77 % des feux de la semaine écoulée.

Annexe : Liste des cas de feu observés durant la semaine du 21 au 27 avril 2025

N°	DATE	X_UTM	Y_UTM	N°	DATE	X_UTM	Y_UTM
1	21/04/2025	412 018	1 426 529	36	22/04/2025	689 841	1 520 057
2	21/04/2025	572 934	1 461 741	37	22/04/2025	582 819	1 430 394
3	21/04/2025	851 200	1 384 843	38	22/04/2025	487 465	1 455 998
4	21/04/2025	643 840	1 412 578	39	22/04/2025	461 719	1 458 900
5	21/04/2025	464 923	1 417 326	40	22/04/2025	689 378	1 519 618
6	21/04/2025	562 896	1 421 132	41	22/04/2025	346 304	1 414 046
7	21/04/2025	609 747	1 424 987	42	22/04/2025	577 569	1 422 216
8	21/04/2025	577 084	1 423 794	43	22/04/2025	431 680	1 432 677
9	21/04/2025	565 270	1 440 380	44	22/04/2025	461 742	1 442 742
10	21/04/2025	609 093	1 444 310	45	22/04/2025	632 445	1 447 649
11	21/04/2025	653 172	1 447 269	46	22/04/2025	448 373	1 447 818
12	21/04/2025	604 256	1 447 163	47	22/04/2025	324 736	1 449 940
13	21/04/2025	813 293	1 450 772	48	22/04/2025	338 860	1 452 337
14	21/04/2025	537 016	1 459 261	49	22/04/2025	340 661	1 452 559
15	21/04/2025	678 325	1 495 464	50	22/04/2025	485 751	1 455 465
16	21/04/2025	805 228	1 510 099	51	22/04/2025	460 725	1 459 410
17	21/04/2025	658 671	1 512 759	52	22/04/2025	490 493	1 477 411
18	21/04/2025	631 886	1 516 591	53	23/04/2025	703 518	1 407 039
19	21/04/2025	605 540	1 517 409	54	23/04/2025	340 399	1 453 536
20	21/04/2025	652 417	1 524 971	55	23/04/2025	594 583	1 461 618
21	21/04/2025	663 537	1 529 798	56	23/04/2025	483 356	1 453 604
22	21/04/2025	813 591	1 529 945	57	23/04/2025	760 271	1 557 893
23	21/04/2025	666 407	1 542 576	58	24/04/2025	410 516	1 435 976
24	21/04/2025	687 844	1 546 006	59	24/04/2025	395 391	1 441 963
25	21/04/2025	508 894	1 553 024	60	24/04/2025	341 624	1 452 028
26	21/04/2025	576 820	1 560 425	61	24/04/2025	338 250	1 454 755
27	21/04/2025	747 347	1 562 746	62	24/04/2025	413 737	1 459 959
28	21/04/2025	680 814	1 684 560	63	24/04/2025	403 585	1 809 260
29	21/04/2025	646 596	1 412 286	64	25/04/2025	607 563	1 436 006
30	21/04/2025	664 986	1 506 096	65	26/04/2025	821 968	1 461 209
31	21/04/2025	400 798	1 509 217	66	26/04/2025	584 313	1 499 310
32	21/04/2025	664 266	1 530 413	67	27/04/2025	773 966	1 385 844
33	21/04/2025	560 504	1 558 362	68	27/04/2025	777 133	1 386 246
34	21/04/2025	748 787	1 563 216	69	27/04/2025	463 677	1 397 511
35	22/04/2025	665 331	1 506 215				