

Suivi hebdomadaire des cas de feu 2024/2025

Bulletin N° 28 semaine du 28 avril au 04 mai 2025

Les feux de brousse sont une des principales causes de dégradation des habitats et de la biodiversité. Les risques de destruction des pâturages et des moyens de production sont non négligeables notamment en zone pastorale. Le CSE effectue depuis plus de vingt ans le suivi des feux de brousse par satellite. Le présent bulletin hebdomadaire a pour objectif de fournir un ensemble d'informations aux techniciens, décideurs, populations ainsi qu'à tous les acteurs intéressés par l'incidence des feux de brousse au Sénégal. Les feux sont détectés par le satellite MODIS (*Moderate Resolution Imaging Spectro-radiometer*, avec une résolution spatiale de 1km) à partir des écarts thermiques exceptionnels et brusques. Après traitement, seuls les cas de feux dont la probabilité est supérieure à 75% sont retenus et cartographiés en indiquant les localités proches (dans un rayon de 3 km).

Cas de feux

Entre le 28 avril et le 04 mai 2025, quarante six (46) cas de feux ont été enregistrés sur l'ensemble du territoire national. Ces feux sont concentrés au sud du pays notamment dans les départements de Médina Yoro Foula de Bounkiling, de Vélingara, Kolda, et de Bignona.

Quelques cas de feux sont aussi observés dans les départements, de Goudomp, de Koungheul, de Ziguinchor, de Kédougou, de Koumpentoum, de Foundiougne, Goudiry, de Sédhiou, et de Tambacounda (Figure 1).

Situation dans les aires protégées

Cette semaine, six (06) cas de feux ont été enregistrés dans les aires protégées. Ils sont répartis comme suit : cinq (05) cas dans la Forêts classée (FC) de Pata et un (01) dans la FC de Guimara

Focus

Le 04 mai 2025, il a été enregistré vingt trois (24) cas de feu soit 52% des feux de la semaine écoulée.

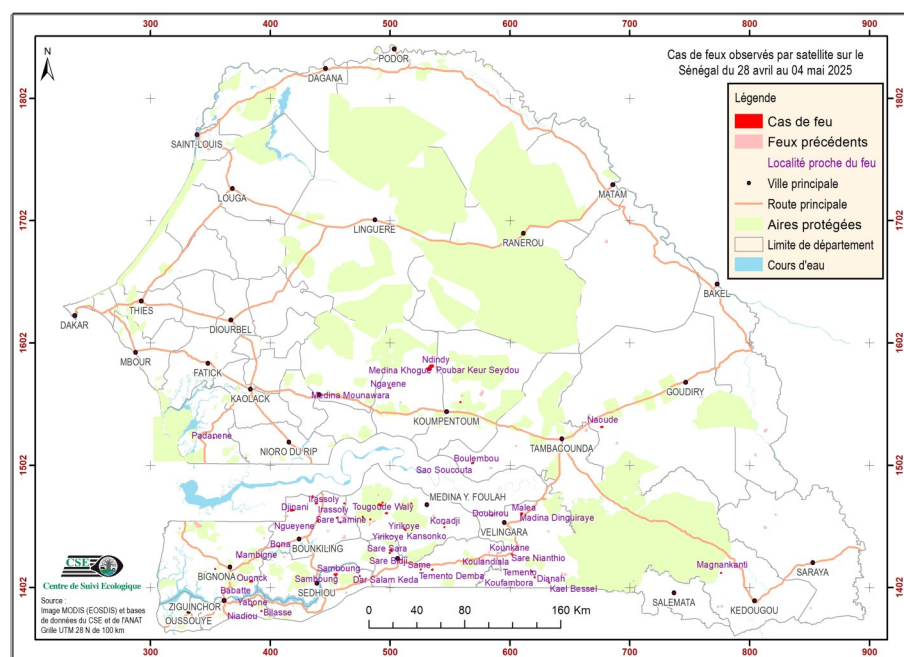

Figure 1 : cas de feux observés par satellite sur le Sénégal du 28 avril au 04 mai 2025

Annexe : Liste des cas de feu observés durant la semaine du 28 avril au 04 mai 2025

N°	DATE	X_UTM	Y_UTM
1	28/04/2025	513 140	1 448 679
2	29/04/2025	454 873	1 412 218
3	29/04/2025	776 465	1 413 636
4	29/04/2025	618 651	1 414 698
5	29/04/2025	455 381	1 433 968
6	29/04/2025	407 559	1 435 220
7	29/04/2025	459 056	1 454 906
8	29/04/2025	440 091	1 456 331
9	29/04/2025	455 879	1 458 590
10	29/04/2025	609 984	1 461 872
11	29/04/2025	497 291	1 462 447
12	29/04/2025	492 626	1 468 881
13	29/04/2025	438 815	1 470 408
14	01/05/2025	435 566	1 476 191
15	02/05/2025	392 969	1 382 427
16	02/05/2025	385 228	1 386 723
17	02/05/2025	384 475	1 406 680
18	02/05/2025	374 912	1 426 882
19	02/05/2025	512 129	1 449 692
20	02/05/2025	585 462	1 460 524
21	03/05/2025	535 570	1 416 224
22	03/05/2025	558 944	1 553 261
23	04/05/2025	633 117	1 405 645

N°	DATE	X_UTM	Y_UTM
24	04/05/2025	620 976	1 410 015
25	04/05/2025	474 971	1 411 049
26	04/05/2025	354 411	1 416 823
27	04/05/2025	601 944	1 428 662
28	04/05/2025	501 129	1 431 960
29	04/05/2025	451 891	1 436 249
30	04/05/2025	545 653	1 450 957
31	04/05/2025	545 213	1 453 913
32	04/05/2025	483 752	1 457 351
33	04/05/2025	477 452	1 459 416
34	04/05/2025	417 810	1 464 943
35	04/05/2025	518 018	1 470 337
36	04/05/2025	462 135	1 470 433
37	04/05/2025	493 994	1 471 109
38	04/05/2025	569 160	1 503 471
39	04/05/2025	353 257	1 523 979
40	04/05/2025	500 381	1 564 837
41	04/05/2025	533 742	1 581 471
42	04/05/2025	525 905	1 416 352
43	04/05/2025	500 003	1 429 970
44	04/05/2025	418 864	1 464 752
45	04/05/2025	491 246	1 469 524
46	04/05/2025	676 980	1 532 907