

Suivi hebdomadaire des cas de feu 2023/2024

Bulletin N° 28- semaine du 22 au 28 avril 2024

Les feux de brousse sont une des principales causes de dégradation des habitats et de la biodiversité. Les risques de destructions des pâturages et des moyens de production sont non négligeables notamment en zone pastorale. Le CSE effectue depuis plus de vingt ans le suivi des feux de brousse. Le présent bulletin hebdomadaire a pour objectif de fournir un ensemble d'informations aux techniciens, décideurs, populations ainsi qu'à tous les acteurs intéressés par l'incidence des feux de brousse au Sénégal. Les feux sont détectés par le satellite MODIS (Moderate Resolution Imaging Spectro-radiometer, avec une résolution spatiale de 1km sur 1km) à partir des écarts thermiques exceptionnels et brusques. Après traitement, seuls les cas de feu dont la probabilité est supérieure à 75% sont retenus et cartographiés en indiquant les localités proches.

Cas de feux

Entre le 22 et 28 avril 2024, trente-quatre (34) cas de feu ont été enregistrés sur l'ensemble du territoire national. Ces feux sont concentrés dans la moitié sud du pays, notamment dans les régions de Kolda, Tambacounda et dans les départements de Bounkiling et Saraya. Des cas de feu sont aussi notés dans les départements de Dagana, Kanel et Koungheul (Figure 1).

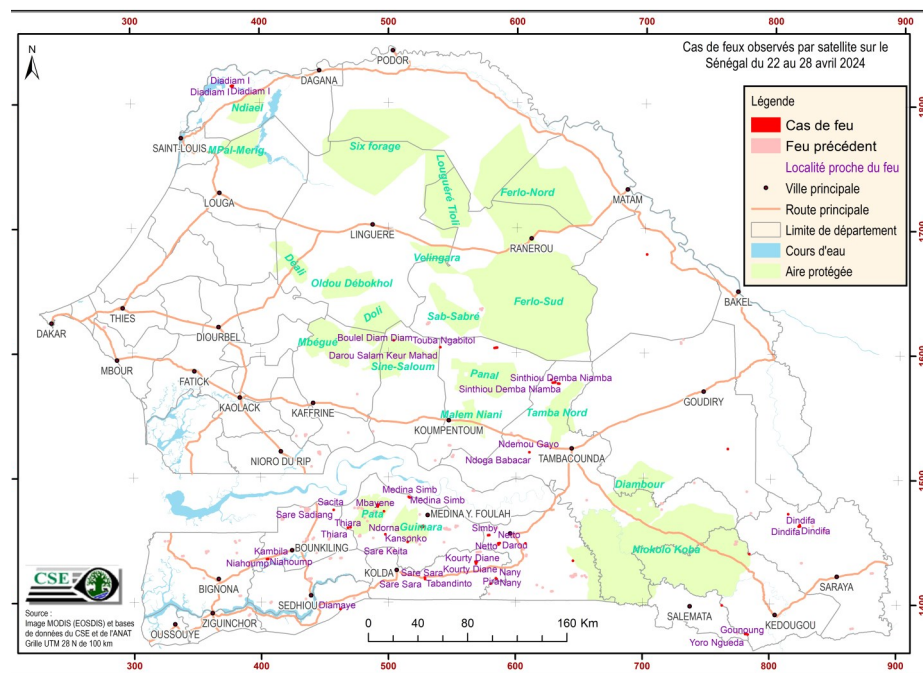

Figure 1 : cas de feu observé par satellite sur le Sénégal du 22 au 28 avril 2024

Situation dans les aires protégées

Durant cette semaine, les aires protégées ont enregistré quatre (04) cas de feu dont un (01) dans la Réserve Sylvopastoral (RSP) du Sine Saloum, deux (02) cas dans la forêt classée (FC) de Pata et un (01) dans celle de Guimara.

Focus

Cette semaine, les journées du 22 et 24 avril ont enregistré 20 cas de feu, soit 59 % du total de la semaine. Par ailleurs, il est noté que 60 % des cas de feu sont observés dans les départements de Médina Yoro Foula, Tambacounda et Vélingara.

Annexe : liste des cas de feux observés durant la semaine du 22 au 28 avril 2024

N°	DATE	X UTM	Y UTM
1	2024/04/22	762 557	1 398 333
2	2024/04/22	568 976	1 431 611
3	2024/04/22	783 803	1 439 721
4	2024/04/22	526 778	1 460 356
5	2024/04/22	823 073	1 462 551
6	2024/04/22	814 093	1 471 955
7	2024/04/22	496 561	1 472 555
8	2024/04/22	766 155	1 523 760
9	2024/04/22	629 536	1 576 014
10	2024/04/22	583 967	1 603 705
11	2024/04/22	540 575	1 604 024
12	2024/04/22	504 227	1 609 562
13	2024/04/22	701 578	1 679 166
14	2024/04/23	491 835	1 477 322
15	2024/04/23	633 269	1 575 183
16	2024/04/24	462 237	1 394 172
17	2024/04/24	497 632	1 454 122
18	2024/04/24	468 205	1 459 331
19	2024/04/24	470 307	1 459 701
20	2024/04/24	457 070	1 473 674
21	2024/04/24	516 417	1 483 840
22	2024/04/24	627 417	1 578 177
23	2024/04/25	782 223	1 375 522
24	2024/04/25	584 874	1 418 703
25	2024/04/25	528 780	1 418 813
26	2024/04/25	645 152	1 433 264
27	2024/04/25	515 169	1 447 995
28	2024/04/25	378 841	1 813 464
29	2024/04/26	578 845	1 453 494
30	2024/04/27	405 054	1 434 387
31	2024/04/27	607 747	1 447 012
32	2024/04/27	586 918	1 446 757
33	2024/04/27	610 549	1 520 076
34	2024/04/28	580 404	1 414 602