

1. Indice de Végétation (NDVI : Normalized Difference Vegetation Index)

A la deuxième décade du mois de juin, l'installation de la végétation se poursuit notamment sur la partie sud du pays avec des valeurs du NDVI faibles à moyennes (Figures 1a, 1b et 1c). Cependant, ces valeurs sont relativement plus faibles que celles de l'année 2021 à la même période (Figures 1d, 1e et 1f); ceci malgré les pluies utiles enregistrées durant la décade précédente, marquant le démarrage précoce de la saison des pluies sur presque l'ensemble du territoire national.

Les conditions pluviométriques de cette décade se sont améliorées à l'exception de la zone nord ouest du pays au niveau des départements de Saint-Louis, Dagana, Podor, Kébémér, Louga, Linguère et Tivaouane (Figures 2a, 2b et 2c).

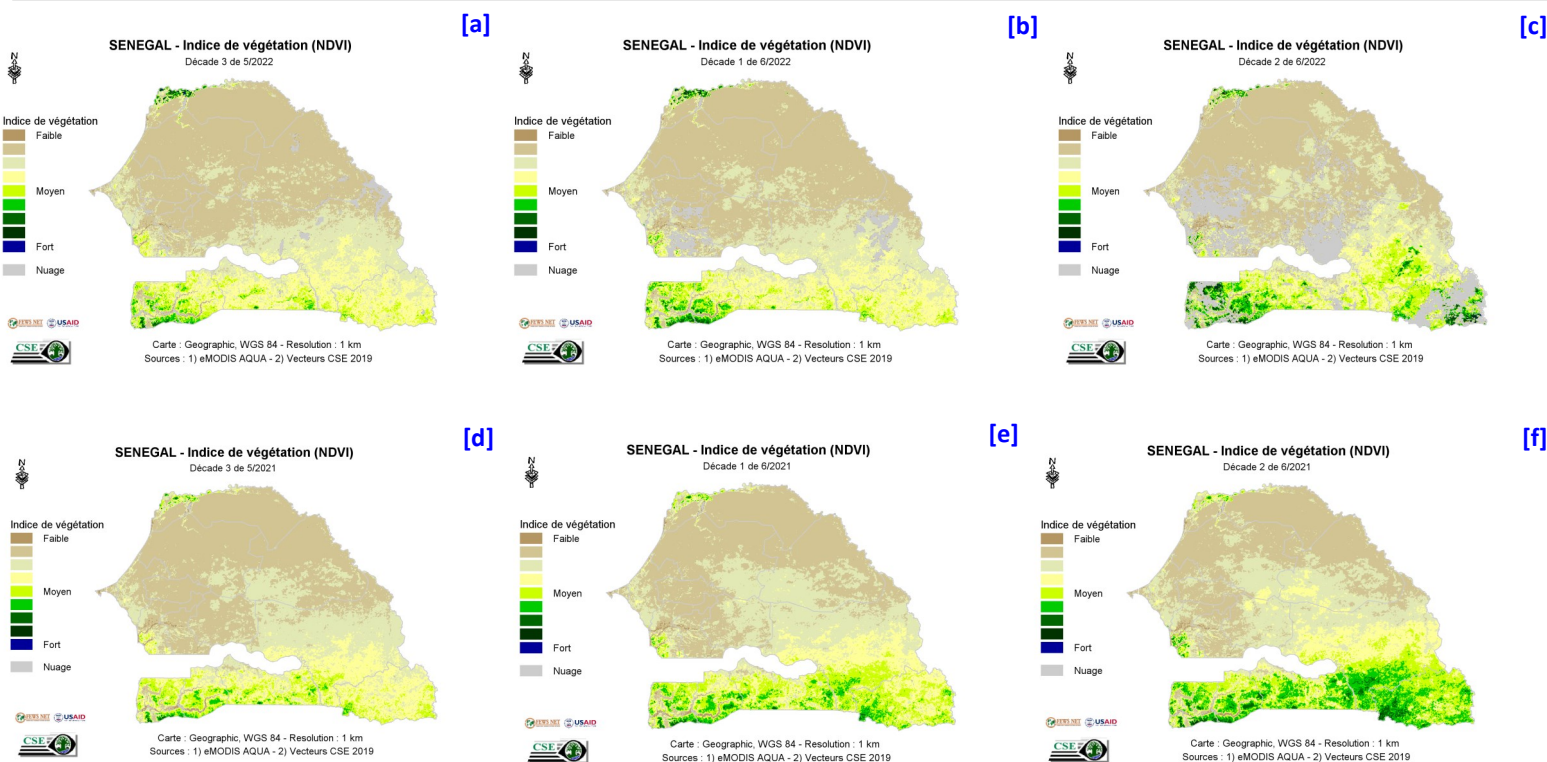

Figure 1 : Cartes du NDVI de (a) la troisième décade du mois de mai, (b) la première décade et (c) la deuxième décade du mois de juin 2022 en comparaison avec les valeurs de l'année 2021 aux mêmes décades (d), (e) et (f), respectivement.

2. Pluies estimées par télédétection (RFE : Rainfall Estimate)

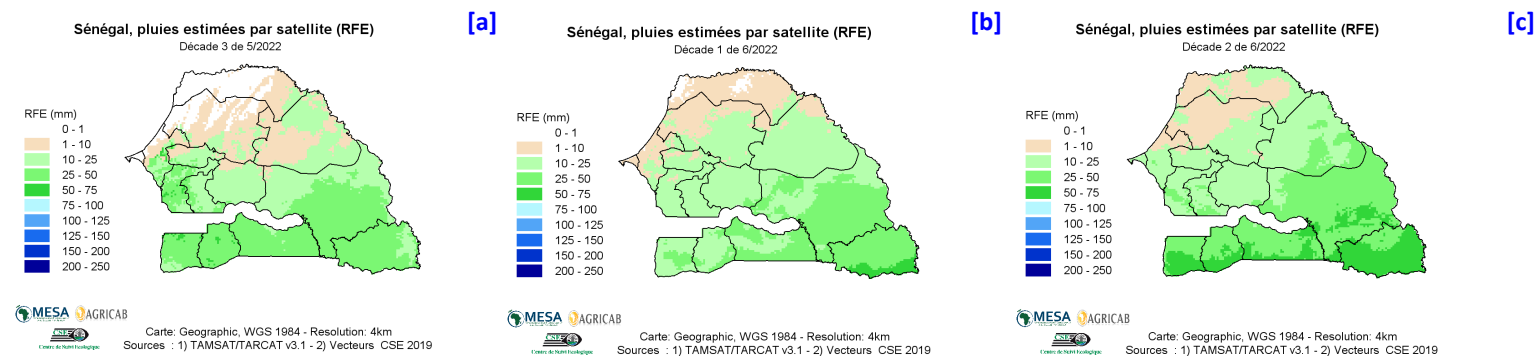

Figure 2 : Cartes des pluies de (a) la troisième décade du mois de mai, (b) la première décade et (c) la deuxième décade du mois de juin 2022