

Suivi hebdomadaire des cas de feu 2024/2025

Bulletin N° 30 semaine du 12 au 18 mai 2025

Les feux de brousse sont une des principales causes de dégradation des habitats et de la biodiversité. Les risques de destruction des pâturages et des moyens de production sont non négligeables notamment en zone pastorale. Le CSE effectue depuis plus de vingt ans le suivi des feux de brousse par satellite. Le présent bulletin hebdomadaire a pour objectif de fournir un ensemble d'informations aux techniciens, décideurs, populations ainsi qu'à tous les acteurs intéressés par l'incidence des feux de brousse au Sénégal. Les feux sont détectés par le satellite MODIS (*Moderate Resolution Imaging Spectro-radiometer*, avec une résolution spatiale de 1km) à partir des écarts thermiques exceptionnels et brusques. Après traitement, seuls les cas de feux dont la probabilité est supérieure à 75% sont retenus et cartographiés en indiquant les localités proches (dans un rayon de 3 km).

Cas de feux

Entre le 12 et le 18 mai 2025, soixante deux (62) cas de feux ont été enregistrés sur l'ensemble du territoire national.

Ces feux sont concentrés au sud du pays, notamment dans les départements de Médina Yoro Foula, Kolda, Vélingara, Sédhiou, Ziguinchor, Bignona et Bounkiling. Des cas de feux sont aussi observés dans les départements de Goudiry, Tambacounda, Koumpentoum, Malem Hodar, Nioro du Rip et Saraya (Figure 1).

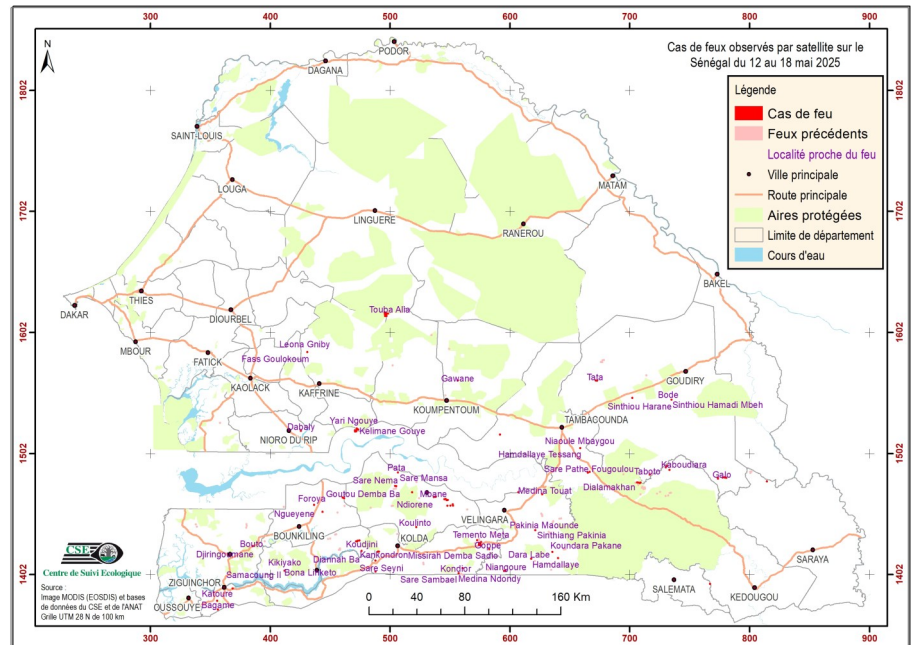

Figure 1 : cas de feux observés par satellite sur le Sénégal du 12 au 18 mai 2025

Situation dans les aires protégées

Cette semaine, deux (02) cas de feux ont été enregistrés dans les aires protégées. Ils sont répartis comme suit : un (01) cas dans la Forêt classée (FC) de Guimara et un (01) cas dans le Ranch de Doli.

Focus

La journée du 14 mai 2025 a enregistré 26 cas de feux soit 42 % de feux de la semaine écoulée.

Annexe : Liste des cas de feu observés durant la semaine du 12 au 18 mai 2025

N°	DATE	X_UTM	Y_UTM
1	12/05/2025	385 783	1 425 141
2	12/05/2025	443 886	1 453 418
3	12/05/2025	460 635	1 465 218
4	12/05/2025	436 863	1 459 189
5	12/05/2025	716 908	1 484 187
6	12/05/2025	773 797	1 481 316
7	12/05/2025	778 500	1 481 853
8	12/05/2025	780 339	1 481 628
9	12/05/2025	735 089	1 546 088
10	12/05/2025	672 451	1 561 881
11	12/05/2025	702 365	1 547 572
12	13/05/2025	488 112	1 404 049
13	14/05/2025	488 074	1 413 205
14	14/05/2025	490 458	1 420 540
15	14/05/2025	576 238	1 428 516
16	14/05/2025	560 761	1 406 949
17	14/05/2025	575 309	1 426 388
18	14/05/2025	572 876	1 429 996
19	14/05/2025	582 936	1 422 599
20	14/05/2025	556 867	1 561 966
21	14/05/2025	431 216	1 585 441
22	14/05/2025	537 600	1 465 825
23	14/05/2025	506 818	1 485 970
24	14/05/2025	547 928	1 463 146
25	14/05/2025	546 097	1 463 975
26	14/05/2025	504 935	1 474 730
27	14/05/2025	522 129	1 440 818
28	14/05/2025	550 605	1 458 564
29	14/05/2025	518 682	1 469 637
30	14/05/2025	552 682	1 459 095
31	14/05/2025	548 093	1 458 484

N°	DATE	X_UTM	Y_UTM
32	14/05/2025	425 877	1 520 302
33	14/05/2025	814 685	1 478 585
34	14/05/2025	412 219	1 404 842
35	14/05/2025	476 521	1 421 149
36	14/05/2025	473 993	1 429 661
37	14/05/2025	472 373	1 429 098
38	14/05/2025	666 812	1 486 445
39	14/05/2025	706 776	1 477 672
40	15/05/2025	665 275	1 485 832
41	15/05/2025	658 978	1 506 055
42	15/05/2025	592 010	1 517 226
43	15/05/2025	730 865	1 490 803
44	15/05/2025	733 383	1 488 116
45	15/05/2025	618 040	1 414 683
46	16/05/2025	595 877	1 404 703
47	16/05/2025	635 695	1 420 333
48	16/05/2025	640 443	1 415 224
49	16/05/2025	627 184	1 467 946
50	16/05/2025	621 389	1 438 284
51	16/05/2025	356 600	1 372 696
52	16/05/2025	356 009	1 379 925
53	17/05/2025	368 976	1 390 079
54	17/05/2025	461 929	1 464 695
55	17/05/2025	708 876	1 477 404
56	17/05/2025	767 257	1 393 907
57	17/05/2025	471 381	1 520 220
58	17/05/2025	472 962	1 521 713
59	17/05/2025	496 464	1 616 558
60	17/05/2025	498 557	1 617 257
61	17/05/2025	607 334	1 469 606
62	17/05/2025	557 501	1 402 734