

# Suivi hebdomadaire des cas de feu 2023/2024

Bulletin N° 30 semaine du 06 au 12 mai 2024

Les feux de brousse sont une des principales causes de dégradation des habitats et de la biodiversité. Les risques de destructions des pâturages et des moyens de production sont non négligeables notamment en zone pastorale. Le CSE effectue depuis plus de vingt ans le suivi des feux de brousse. Le présent bulletin hebdomadaire a pour objectif de fournir un ensemble d'informations aux techniciens, décideurs, populations ainsi qu'à tous les acteurs intéressés par l'incidence des feux de brousse au Sénégal. Les feux sont détectés par le satellite MODIS (Moderate Resolution Imaging Spectro-radiometer, avec une résolution spatiale de 1km sur 1km) à partir des écarts thermiques exceptionnels et brusques. Après traitement, seuls les cas de feu dont la probabilité est supérieure à 75% sont retenus et cartographiés en indiquant les localités proches.

## Cas feux

Entre le 06 et 12 mai 2024, cinquante cinq (55) cas de feu ont été enregistrés sur l'ensemble du territoire national. Ces feux sont concentrés dans la moitié sud du pays, notamment dans les régions de Kolda, Tambacounda et dans les départements de Bignona, Ziguinchor, Bakel, Kedougou. Des cas de feu sont également enregistrés dans les départements de Dagana et de Nioro du Rip. (Figure 1)

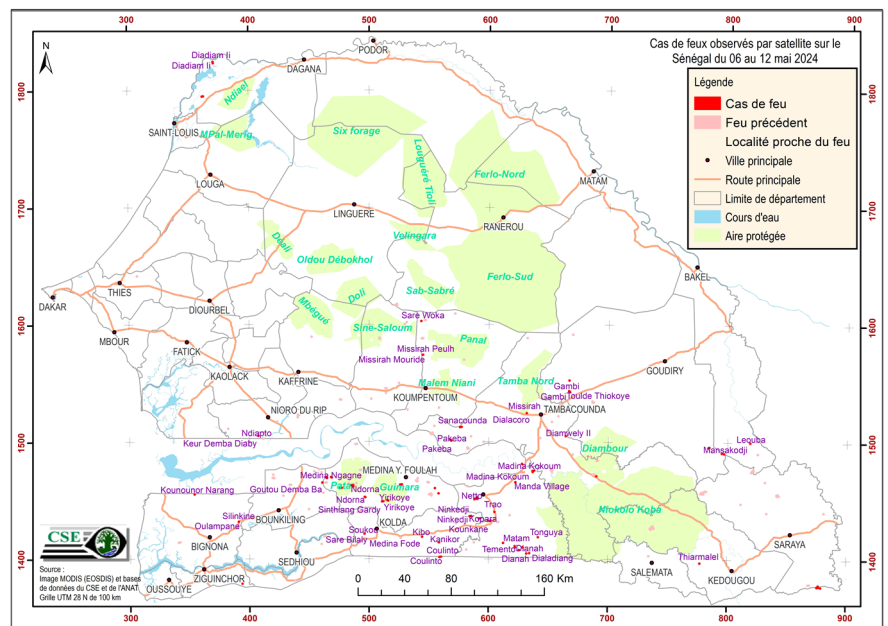

Figure 1 : cas de feu observés par satellite sur le Sénégal du 06 au 12 mai 2024

## Situation dans les aires protégées

Durant cette semaine, les aires protégées ont enregistré trois (03) cas de feu dont deux (02) dans la Forêt Classée (FC) de Pata et un (01) dans la FC de Guimara.

## Focus

Cette semaine, les journées du 11 et 12 mai 2024 ont enregistré vingt quatre (24) cas de feu, soit 44 % du total de la semaine. Par ailleurs, il est noté que 74 % des cas de feu sont enregistrés dans quatre (04) départements sur les douze (12) affectés à savoir Velingara, Médina Yoro Foula, Kolda et Tambacounda.

En cette période de préparation des champs, il est fortement recommandé de faire preuve de prudence lors du défrichage par brûlis. En effet, lorsque celui-ci n'est pas bien contrôlé, il peut constituer un départ de feu de brousse et entraîner par conséquence des pertes de ressources (fourrage, bétail, etc.).

Annexe : liste des cas de feux observés durant la semaine du 06 au 12 mai 2024

N°	DATE	X_UTM	Y_UTM
1	2024/05/07	818795	1499931
2	2024/05/11	777164	1397103
3	2024/05/10	390939	1431575
4	2024/05/09	362304	1794815
5	2024/05/11	371009	1823774
6	2024/05/06	667294	1552511
7	2024/05/07	667299	1543186
8	2024/05/12	784154	1495736
9	2024/05/07	558605	1414041
10	2024/05/08	496211	1421424
11	2024/05/11	592528	1434489
12	2024/05/11	584899	1436490
13	2024/05/12	544449	1418776
14	2024/05/11	544961	1574073
15	2024/05/12	543552	1602846
16	2024/05/06	515761	1449770
17	2024/05/06	511479	1448978
18	2024/05/07	558185	1455793
19	2024/05/07	476473	1460378
20	2024/05/07	486313	1462456
21	2024/05/10	496672	1452648
22	2024/05/10	464544	1469063
23	2024/05/10	468555	1469506
24	2024/05/10	505629	1475513
25	2024/05/11	526740	1463374
26	2024/05/12	555113	1460276
27	2024/05/06	407538	1505016
28	2024/05/06	690172	1470967
29	2024/05/06	568438	1501224
30	2024/05/06	631726	1524488

N°	DATE	X_UTM	Y_UTM
31	2024/05/11	576725	1512477
32	2024/05/06	628734	1410087
33	2024/05/06	625635	1407630
34	2024/05/07	641484	1418686
35	2024/05/08	636812	1474744
36	2024/05/09	638226	1475547
37	2024/05/09	612300	1413699
38	2024/05/11	622185	1410444
39	2024/05/11	622454	1465505
40	2024/05/11	605099	1440107
41	2024/05/12	631820	1404750
42	2024/05/12	634246	1405063
43	2024/05/12	599552	1432474
44	2024/05/12	601633	1432527
45	2024/05/12	589786	1451524
46	2024/05/10	393859	1378841
47	2024/05/07	354002	1455100
48	2024/05/08	878886	1377024
49	2024/05/08	664359	1505012
50	2024/05/09	876475	1377777
51	2024/05/11	559661	1401634
52	2024/05/11	627948	1481167
53	2024/05/12	797047	1490626
54	2024/05/12	795054	1490946
55	2024/05/12	461013	1465051