

Suivi hebdomadaire des cas de feu 2022/2023

Bulletin N° 31 - semaine du 13 au 19 mai 2024

Les feux de brousse sont une des principales causes de dégradation des habitats et de la biodiversité. Les risques de destructions des pâturages et des moyens de production sont non négligeables notamment en zone pastorale. Le CSE effectue depuis plus de vingt ans le suivi des feux de brousse. Le présent bulletin hebdomadaire a pour objectif de fournir un ensemble d'informations aux techniciens, décideurs, populations ainsi qu'à tous les acteurs intéressés par l'incidence des feux de brousse au Sénégal. Les feux sont détectés par le satellite MODIS (Moderate Resolution Imaging Spectro-radiometer, avec une résolution spatiale de 1km sur 1km) à partir des écarts thermiques exceptionnels et brusques. Après traitement, seuls les cas de feu dont la probabilité est supérieure à 75 % sont retenus et cartographiés en indiquant les localités proches.

Cas de feu

Entre le 13 et 19 mai 2024, cinquante cinq (55) cas de feu ont été enregistrés sur l'ensemble du territoire national. Ces feux sont concentrés dans la moitié sud du pays, notamment dans les régions de Kolda, Tambacounda, Sédhiou et dans les départements de Bignona et Ziguinchor. Des cas de feu sont également enregistrés dans les départements de Koungueul et Ranérou (Figure 1).

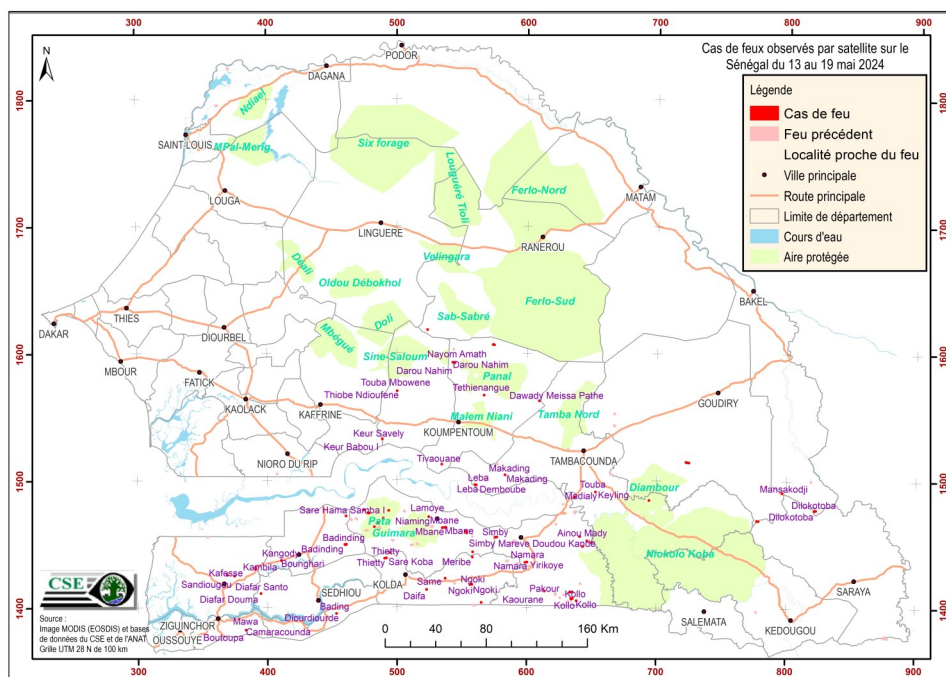

Figure 1 : Cas de feu observés par satellite sur le Sénégal du 13 au 19 mai 2024

Situation dans les aires protégées

Durant cette semaine, les aires protégées ont enregistré quatre (04) cas de feu dont trois (03) dans la Forêt Classée (FC) de Pata et un (01) dans celle de Diambour.

Focus

Cette semaine, la journée du 14 mai 2024 a comptabilisé vingt-trois (23) cas de feu, représentant 42 % du total hebdomadaire. Par ailleurs, il est à noter que 57 % des cas de feu sont concentrés dans trois (03) des treize (13) départements affectés, à savoir Vélingara, Médina Yoro Foula et Kolda.

En cette période de préparation des champs, il est vivement conseillé de faire preuve de prudence lors du défrichage par brûlis. En effet, si ce dernier n'est pas correctement maîtrisé, il peut provoquer des feux de brousse et entraîner des pertes de ressources conséquentes (fourrage, bétail, etc.).

Annexe : liste des cas de feux observés durant la semaine du 13 au 19 mai 2024

N°	DATE	X_UTM	Y_UTM
1	2024/05/14	374 464	1 424 615
2	2024/05/14	390 831	1 430 442
3	2024/05/19	368 896	1 425 332
4	2024/05/16	460 351	1 449 312
5	2024/05/19	410 690	1 436 746
6	2024/05/19	460 663	1 471 750
7	2024/05/16	722 437	1 514 688
8	2024/05/17	724 203	1 514 341
9	2024/05/19	453 226	1 395 103
10	2024/05/15	557 012	1 418 026
11	2024/05/16	522 808	1 413 956
12	2024/05/18	537 136	1 422 730
13	2024/05/18	558 097	1 439 510
14	2024/05/19	564 993	1 403 776
15	2024/05/19	491 135	1 438 635
16	2024/05/14	500 086	1 570 219
17	2024/05/14	574 224	1 606 594
18	2024/05/16	534 420	1 512 514
19	2024/05/17	543 626	1 592 508
20	2024/05/19	566 901	1 566 839
21	2024/05/13	489 376	1 470 038
22	2024/05/14	558 368	1 443 560
23	2024/05/19	553 337	1 459 013
24	2024/05/19	536 252	1 462 670
25	2024/05/19	482 478	1 463 255
26	2024/05/19	485 520	1 466 695
27	2024/05/19	524 421	1 471 150
28	2024/05/19	477 815	1 474 061

N°	DATE	X_UTM	Y_UTM
29	2024/05/19	493 578	1 476 115
30	2024/05/19	474 686	1 476 524
31	2024/05/18	523 431	1 618 337
32	2024/05/19	394 832	1 410 805
33	2024/05/18	652 898	1 490 933
34	2024/05/19	694 109	1 484 542
35	2024/05/19	583 131	1 504 212
36	2024/05/14	634 819	1 407 028
37	2024/05/14	613 746	1 412 922
38	2024/05/14	646 437	1 452 442
39	2024/05/14	576 399	1 455 147
40	2024/05/16	643 092	1 448 053
41	2024/05/16	649 803	1 451 148
42	2024/05/16	640 809	1 455 819
43	2024/05/18	638 420	1 405 325
44	2024/05/18	633 438	1 411 967
45	2024/05/18	635 217	1 412 280
46	2024/05/19	599 469	1 435 520
47	2024/05/14	383 241	1 382 084
48	2024/05/13	796 755	1 490 805
49	2024/05/14	488 651	1 532 367
50	2024/05/16	777 803	1 468 716
51	2024/05/18	822 113	1 477 082
52	2024/05/19	494 682	1 442 911
53	2024/05/19	636 776	1 487 033
54	2024/05/19	560 513	1 496 332
55	2024/05/19	609 360	1 562 547