

1. Indice de Végétation (NDVI : Normalized Difference Vegetation Index)

A la troisième décennie du mois de juin 2022, la végétation s'est bien installée dans la partie sud du territoire national (Casamance, Kédougou et une partie de Tambacounda) avec des valeurs du NDVI qui sont moyennes à fortes (Figures 1a, 1b et 1c). Cependant, ces valeurs sont plus élevées que celles de l'année 2021 à la même période (Figures 1d, 1e et 1f). Cette situation pourrait être expliquée par les quantités importantes de pluies enregistrées les 20, 21 et 22 juin dans cette zone.

A l'image des deux décades précédentes, les conditions pluviométriques de cette décennie se sont nettement améliorées sur l'ensemble du pays à l'exception de la zone nord notamment dans les départements de Saint-Louis, Dagana, Podor, une partie de Matam, Louga, Ranérou et Linguère (Figures 2a, 2b et 2c).

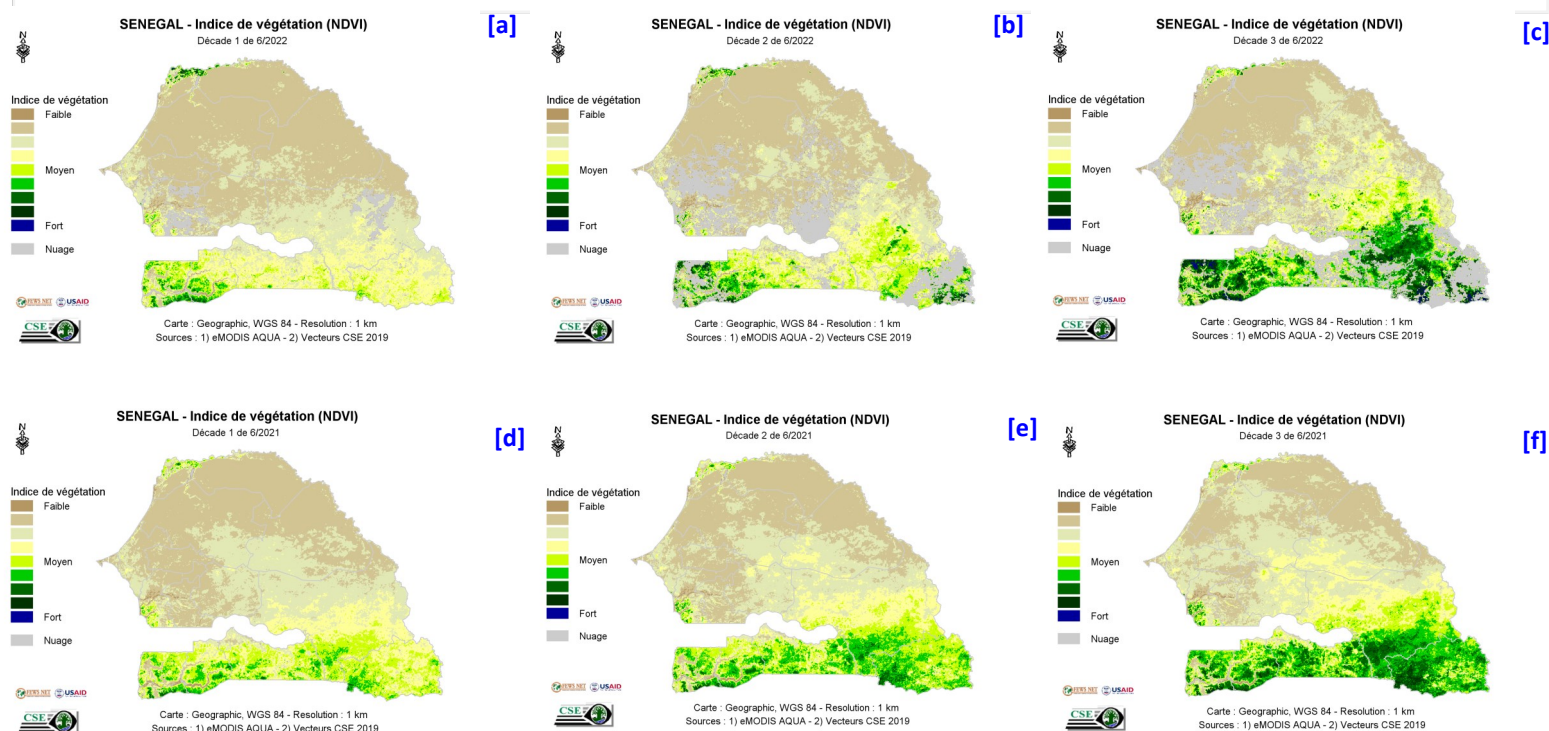

Figure 1 : Cartes du NDVI de (a) la première décennie, (b) la deuxième décennie et (c) la troisième décennie du mois de juin 2022 en comparaison avec les valeurs de l'année 2021 aux mêmes décades (d), (e) et (f), respectivement.

2. Pluies estimées par télédétection (RFE : Rainfall Estimate)

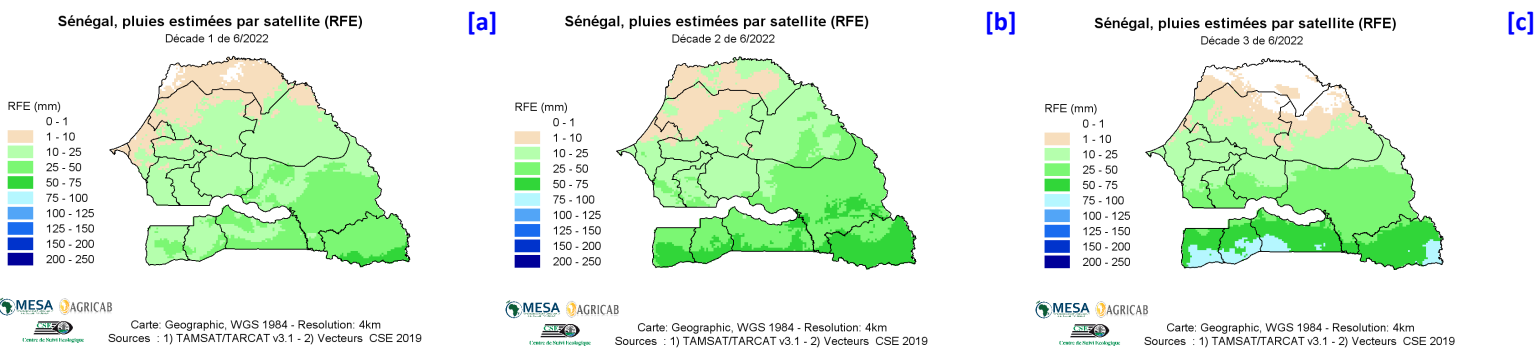

Figure 2 : Cartes des pluies de (a) la première décennie, (b) la deuxième décennie et (c) la troisième décennie du mois de juin 2022