

Suivi hebdomadaire des cas de feu 2024/2025

Bulletin N° 4 semaine du 11 au 17 novembre 2024

Les feux de brousse sont une des principales causes de dégradation des habitats et de la biodiversité. Les risques de destructions des pâturages et des moyens de production sont non négligeables notamment en zone pastorale. Ainsi, le CSE effectue depuis plus de vingt ans le suivi des feux de brousse. Le présent bulletin hebdomadaire a pour objectif de fournir un ensemble d'informations aux techniciens, décideurs, populations ainsi qu'à tous les acteurs intéressés par l'incidence des feux de brousse au Sénégal. Les feux sont détectés par le satellite MODIS (Moderate Resolution Imaging Spectro-radiometer, avec une résolution spatiale de 1km sur 1km) à partir des écarts thermiques exceptionnels et brusques. Après traitement, seuls les cas de feu dont la probabilité est supérieure à 75 % sont retenus et cartographiés en indiquant les localités proches.

Cas feux

Entre le 11 et le 17 novembre 2024, quatre-vingt-seize (96) événements de feu ont été enregistrés sur l'ensemble du territoire national. Ces feux sont particulièrement concentrés dans les départements situés au nord, à l'est et au centre pays notamment, Goudiry, Bakel, Koumpentoum, Ranérou, Kanel, Tambacounda et Kounghoul. A noter que, l'essentiel des feux détectés dans le département de Tambacounda sont des feux précoces (Figure 1).

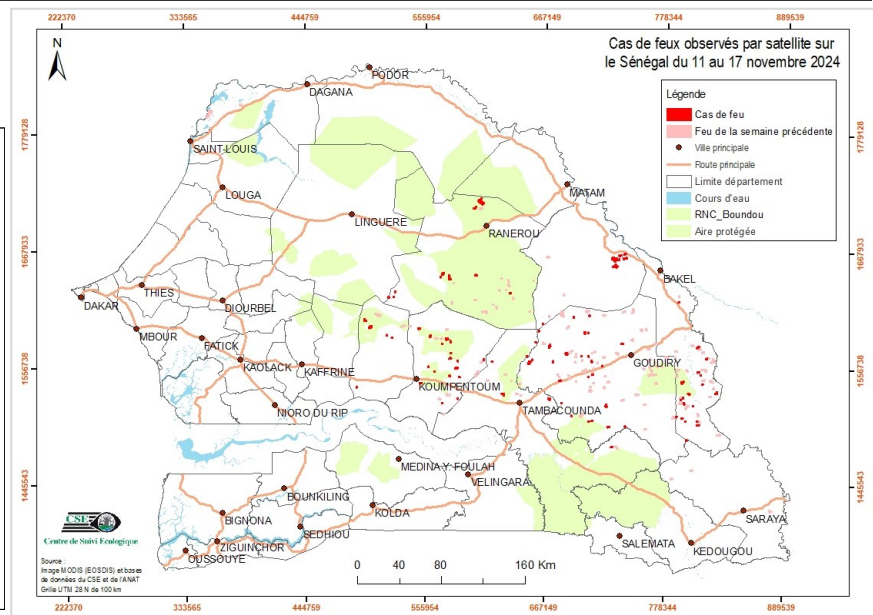

Figure 1 : cas de feu observés par satellite sur le Sénégal du 11 au 17 novembre 2024

Situation dans les aires protégées

Cette semaine, vingt (20) cas de feu ont été enregistrés dans les aires protégées. Ils sont répartis comme suit : (05) cas dans la Réserve de Faune du Ferlo sud, (02) cas dans la Réserve de Faune du Ferlo Nord, (02) cas dans la Réserve Naturelle communautaire de Boundou, (02) cas dans la Réserve Sylvopastorale du Sine Saloum, (04) cas dans la Forêt classée (FC) de Panal, (03) dans la FC de Malem Niani et (01) cas dans celles de Tambacounda Nord et de Diambour.

Focus

Les départements de Goudiry et Bakel ont concentré 48 % des cas de feu recensés durant cette semaine. En outre, les journées du 12 et du 15 novembre ont enregistré, à elles seules, 44 % des incidents hebdomadaires. En outre, il est impératif d'accorder une attention particulière aux réserves de faune du Ferlo Sud et du Ferlo Nord, qui continuent d'être fortement touchées par les cas de feu depuis le début de la campagne. Cette situation est d'autant plus préoccupante que la disponibilité de la ressource fourragère dans ces zones est limitée.

Annexe : liste des cas de feux observés durant la semaine du 11 au 17 novembre 2024

N°	Date	X_Utm	Y_Utm
1	11/11/2024	793072	1527380
2	11/11/2024	794926	1529158
3	11/11/2024	491553	1537828
4	11/11/2024	813108	1542416
5	11/11/2024	551010	1541745
6	11/11/2024	577957	1548735
7	11/11/2024	816565	1566645
8	11/11/2024	700377	1568314
9	11/11/2024	664180	1598467
10	11/11/2024	707453	1606722
11	11/11/2024	633901	1627689
12	11/11/2024	527235	1628589
13	11/11/2024	577822	1640757
14	11/11/2024	602216	1644590
15	12/11/2024	797525	1506914
16	12/11/2024	808228	1553652
17	12/11/2024	617202	1562557
18	12/11/2024	654551	1564464
19	12/11/2024	706833	1567954
20	12/11/2024	686368	1570196
21	12/11/2024	578996	1570382
22	12/11/2024	670590	1577394
23	12/11/2024	737873	1580145
24	12/11/2024	570912	1579340
25	12/11/2024	578812	1581186
26	12/11/2024	575443	1583854
27	12/11/2024	706505	1590460
28	12/11/2024	703280	1590393
29	12/11/2024	549467	1593588
30	12/11/2024	692780	1605094
31	12/11/2024	569286	1642642
32	12/11/2024	577251	1643421

N°	Date	X_Utm	Y_Utm
33	12/11/2024	571481	1645842
34	12/11/2024	600846	1708614
35	13/11/2024	808369	1507043
36	13/11/2024	558180	1557450
37	13/11/2024	709911	1562668
38	13/11/2024	499470	1601566
39	13/11/2024	526072	1623910
40	13/11/2024	606425	1714648
41	14/11/2024	798879	1488957
42	14/11/2024	794217	1509806
43	14/11/2024	789026	1511347
44	14/11/2024	794326	1543973
45	14/11/2024	809547	1553734
46	14/11/2024	719769	1559036
47	14/11/2024	709468	1563501
48	14/11/2024	521203	1623471
49	14/11/2024	734408	1660320
50	14/11/2024	738641	1661249
51	14/11/2024	732467	1660630
52	14/11/2024	729622	1660526
53	14/11/2024	735690	1664289
54	14/11/2024	739917	1665468
55	15/11/2024	809165	1503348
56	15/11/2024	691229	1511308
57	15/11/2024	585358	1527022
58	15/11/2024	628213	1531205
59	15/11/2024	825943	1534253
60	15/11/2024	587071	1547619
61	15/11/2024	811186	1550825
62	15/11/2024	563785	1552959
63	15/11/2024	584288	1556156
64	15/11/2024	673840	1562529

N°	Date	X_Utm	Y_Utm
65	15/11/2024	609576	1564307
66	15/11/2024	578413	1565421
67	15/11/2024	649803	1567716
68	15/11/2024	808444	1577572
69	15/11/2024	657791	1581193
70	15/11/2024	524358	1584895
71	15/11/2024	519496	1587366
72	15/11/2024	504283	1594935
73	15/11/2024	790097	1620166
74	15/11/2024	730918	1653953
75	15/11/2024	739083	1661210
76	15/11/2024	741321	1661887
77	16/11/2024	682148	1523473
78	16/11/2024	706803	1548609
79	16/11/2024	559845	1586388
80	17/11/2024	729131	1481969
81	17/11/2024	725717	1500897
82	17/11/2024	741288	1501403
83	17/11/2024	707480	1506124
84	17/11/2024	710462	1506606
85	17/11/2024	804372	1521751
86	17/11/2024	723372	1520997
87	17/11/2024	796045	1523897
88	17/11/2024	571202	1522868
89	17/11/2024	670415	1527355
90	17/11/2024	626622	1531923
91	17/11/2024	800458	1533067
92	17/11/2024	680564	1544748
93	17/11/2024	710756	1550624
94	17/11/2024	651896	1561804
95	17/11/2024	585300	1562883
96	17/11/2024	660737	1591779