

1. Indice de Végétation (NDVI : Normalized Difference Vegetation Index)

A la première décade du mois de juillet 2021, l'installation de la végétation se poursuit dans la partie sud du territoire national. Les valeurs du NDVI sont moyennes à élevées dans cette partie du pays (Casamance et Kédougou) (Figures 1a, 1b et 1c). Mais ces valeurs sont moins élevées que celles de l'année dernière à la même période (Figures 1d, 1e et 1f).

Durant cette première décade de juillet, les conditions pluviométriques se sont maintenues dans la partie sud à l'image des deux décades précédentes mais elles se sont dégradées au nord ouest du territoire national (Figure 2a, 2b et 2C).

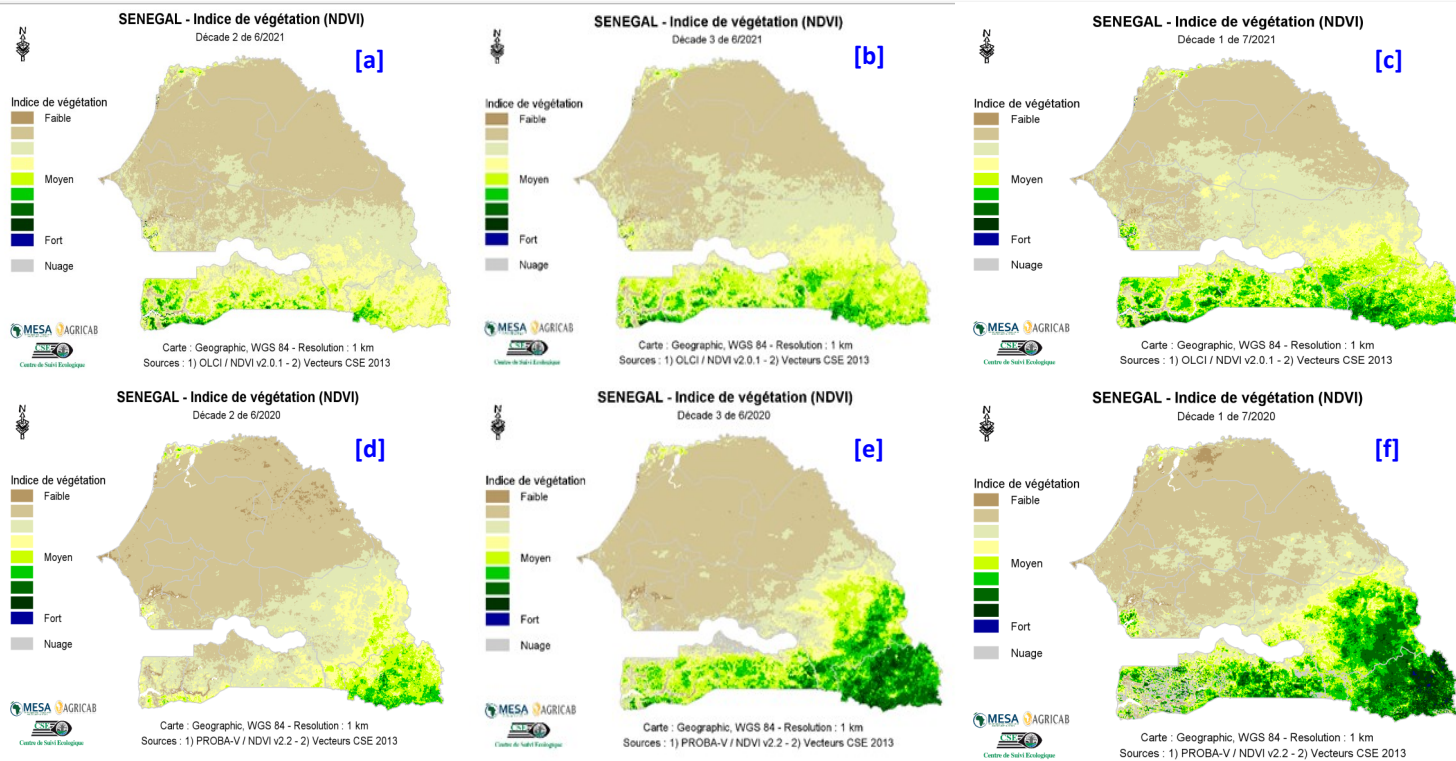

Figure 1 : Cartes du NDVI de (a) la deuxième, (c) la troisième décade du mois de juin et (c) la première décade du mois de juillet 2021 en comparaison avec les valeurs de l'année 2020 aux mêmes décades (d), (e) et (f) respectivement.

2. Pluies estimées par télédétection (RFE : Rainfall Estimate)

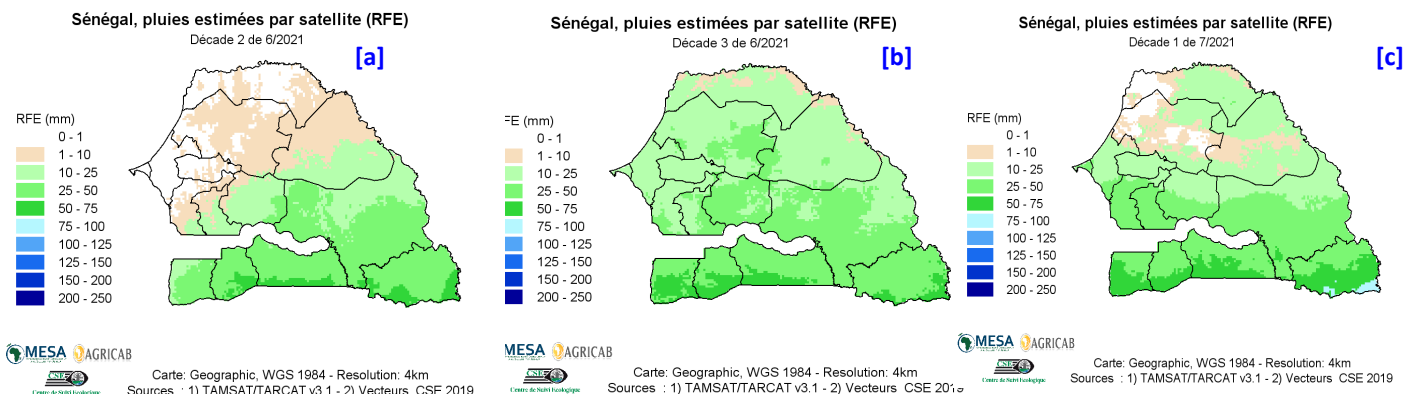

Figure 2 : Cartes d'estimation des pluies de (a) la deuxième, (b) la troisième décade du mois de juin et (c) la première décade du mois de juillet 2021