

Suivi de la croissance de la végétation

Bulletin de la première décade du mois de juillet 2022

N° 04-2022

1. Indice de Végétation (NDVI : Normalized Difference Vegetation Index)

A la première décade du mois de juillet 2022, l'installation de la végétation se poursuit normalement dans la partie sud du pays (Casamance, Kédougou et Tambacounda) avec des valeurs du NDVI élevées (Figures 1a, 1b et 1c). Cependant, ces valeurs restent faibles au nord, au centre ouest et sur une bonne partie du littoral. Comparativement à l'année précédente à la même période les valeurs du NDVI de l'année 2022 sont plus élevées (Figures 1d, 1e et 1f).

Par rapport aux décades précédentes, les conditions pluviométriques de cette décade se sont nettement améliorées sur l'ensemble du pays à l'exception de quelques poches dans les départements de Matam, Saint-Louis et Dagana (Figures 2a, 2b et 2c).

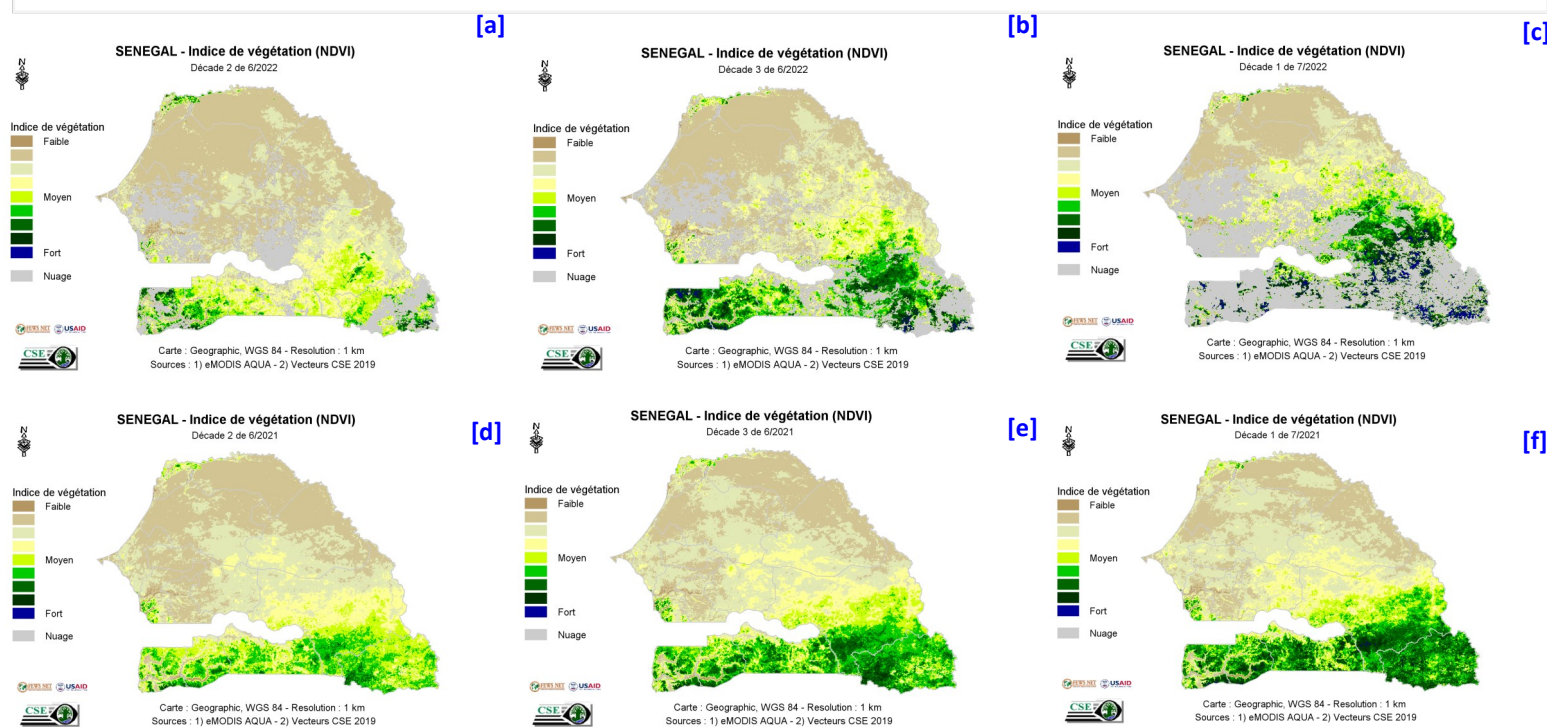

Figure 1 : Cartes du NDVI de (a) la deuxième décade, (b) la troisième décade du mois de juin et (c) la première décade du mois de juillet 2022 en comparaison avec les valeurs de l'année 2021 aux mêmes décades (d), (e) et (f), respectivement.

2. Pluies estimées par télédétection (RFE : Rainfall Estimate)

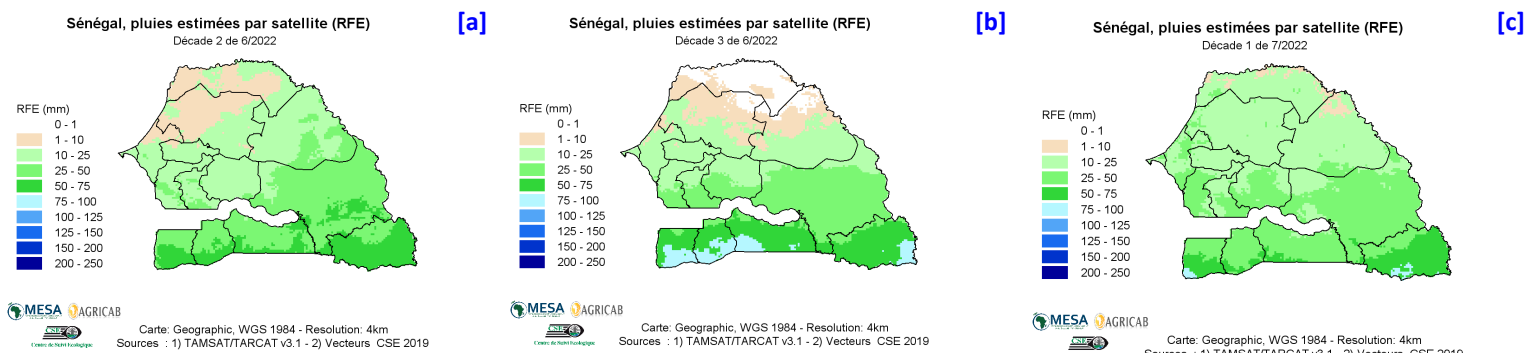

Figure 2 : Cartes des pluies de (a) la deuxième décade, (b) la troisième décade du mois de juin et (c) la première décade du mois de juillet 2022