

1. Indice de Végétation (NDVI : Normalized Difference Vegetation Index)

A la première décennie du mois de juillet 2023, l'installation de la végétation se poursuit normalement dans la partie sud et sud-est du territoire national (Casamance, Kédougou et une partie de Tambacounda) avec des valeurs du NDVI moyennes à élevées (Figures 1a et 1b). En revanche, ces valeurs restent faibles au nord, au centre et sur le littoral. Comparées à l'année précédente à la même période, les valeurs du NDVI de l'année 2023 sont moins élevées. La Figure 2 montre bien la situation dans quelques localités du Bassin arachidier (Nguer, Birkilane) et du Ferlo (Ranérou).

Les conditions pluviométriques de la première décennie du mois de juillet se sont nettement améliorées sur l'ensemble du territoire national par rapport à la décennie précédente (Figures 3a et 3b).

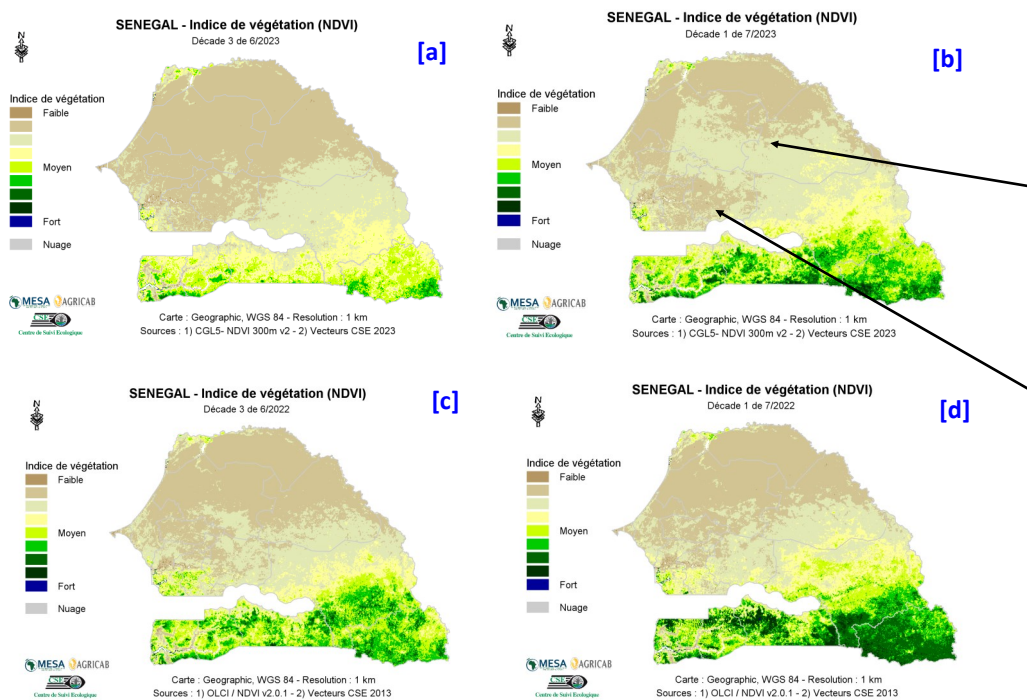

Figure 1 : Cartes du NDVI de (a) la troisième décennie du mois de juin et (b) la première décennie du mois de juillet 2023 en comparaison avec les valeurs de l'année 2022 aux mêmes décennies (c) et (d), respectivement.

Figure 2 : Illustration de quelques localités avec (a) le tapis herbacé à Ranérou et (b) un champ d'arachide à Nguer, CSE Juillet 2023

2. Pluies estimées par télédétection (RFE : Rainfall Estimate)

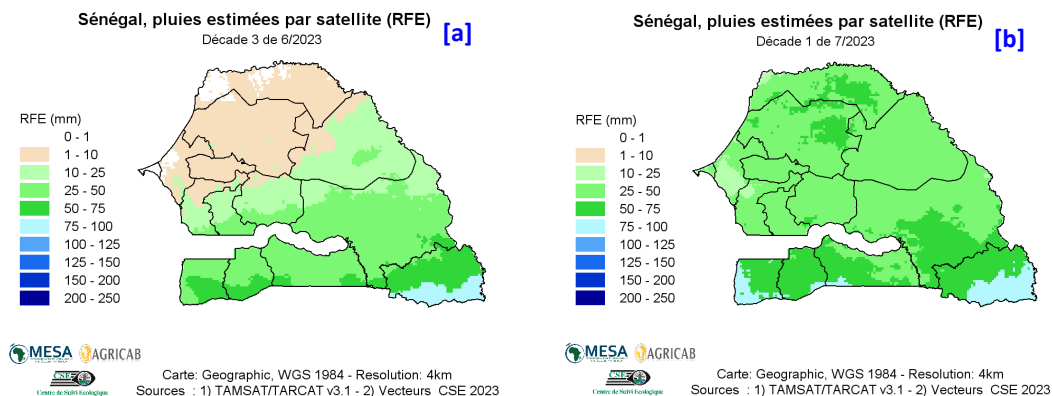

Figure 3 : Cartes des pluies de (a) la troisième décennie du mois de juin et (b) la première décennie du mois de juillet 2023