

# Suivi hebdomadaire des cas de feu 2025/2026

Bulletin N° 06 - semaine du 24 au 30 novembre 2025

Les feux de brousse sont une des principales causes de dégradation des habitats et de la biodiversité. Les risques de destructions des pâturages et des moyens de production sont non négligeables notamment en zone pastorale. Le CSE effectue depuis plus de vingt ans le suivi des feux de brousse. Le présent bulletin hebdomadaire a pour objectif de fournir un ensemble d'informations aux techniciens, décideurs, populations ainsi qu'à tous les acteurs intéressés par l'incidence des feux de brousse au Sénégal. Les feux sont détectés par le satellite MODIS (*Moderate Resolution Imaging Spectro-radiometer*, avec une résolution spatiale de 1km sur 1km) à partir des écarts thermiques exceptionnels et brusques. Après traitement, seuls les cas de feu dont la probabilité est supérieure à 75 % sont retenus et cartographiés en indiquant les localités proches.

## Cas de feu

Entre le 24 et le 30 novembre 2025, quatre-vingt-douze (92) événements de feux ont été enregistrés. Ces cas de feux sont concentrés à l'est, au sud-est et au centre sud du pays particulièrement dans les départements de Goudiry, Saraya, Tambacounda, Bakel et Kédougou (Figure 1).

Quelques cas de feu ont été observés dans les départements de Koumpentoum, Salémata, Kaffrine, Ranérou, Vélingara et Kanel.

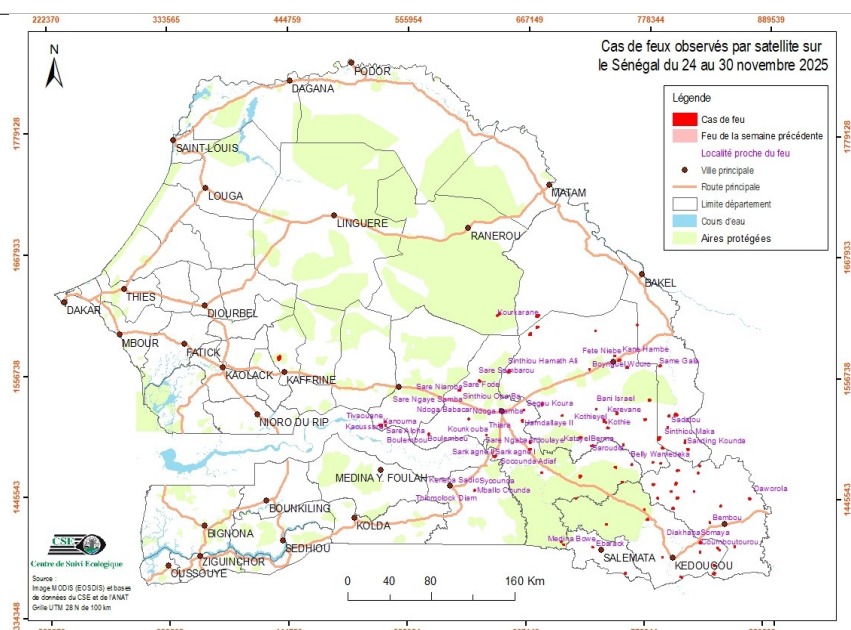

Figure 1 : Cas de feu observés par satellite sur le Sénégal du 24 au 30 novembre 2025

## Situation dans les aires protégées

Durant cette semaine, quatorze (14) cas de feu ont été enregistrés dans les aires protégées dont neuf (09) cas dans le Parc National de Niokolo Koba, un (01) cas dans la forêt classée de Kassas, deux (02) cas dans la Réserve de Faune du Ferlo Sud et un (01) cas dans chacune des forêts classées (FC) de Diambour et de Tambacounda nord.

## Focus

Du 24 novembre 2025 vers 22 heures au 25 novembre 2025 à 10 heures, un cas de feu s'est déclaré dans la forêt classée de Kassas, commune de Kahi, dans le département de Kaffrine. La superficie brûlée est estimée à 5 190 hectares soit 43 % de de la superficie totale de cette forêt (figure 2). Nous notons les premiers cas de feu dans le département de Vélingara

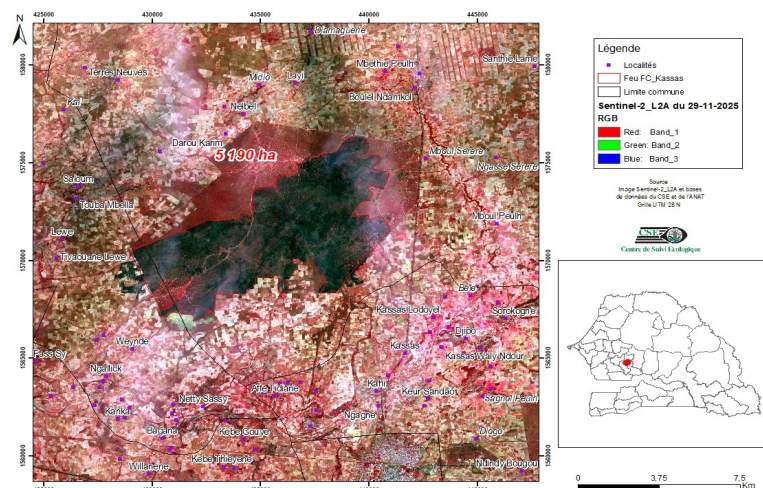

Figure 2 : Cas de feu dans la FC Kassas dans le département de Kaffrine du 24 au 25 nov. 2025

**Annexe : liste des cas de feu observés durant la semaine du 24 au 30 novembre 2025**

N°	Date	X_Utm	Y_Utm
1	24/11/2025	862302	1401776
2	24/11/2025	680975	1467879
3	24/11/2025	817789	1490285
4	24/11/2025	756936	1493968
5	24/11/2025	629244	1502087
6	24/11/2025	699677	1520206
7	24/11/2025	436186	1571278
8	24/11/2025	748051	1575227
9	24/11/2025	638779	1611433
10	24/11/2025	640720	1612732
11	25/11/2025	843147	1384326
12	25/11/2025	716925	1464621
13	25/11/2025	816783	1490395
14	25/11/2025	742431	1509328
15	25/11/2025	731332	1526240
16	25/11/2025	435706	1572805
17	25/11/2025	676267	1611244
18	26/11/2025	812565	1373133
19	26/11/2025	759794	1376011
20	26/11/2025	848269	1398394
21	26/11/2025	729203	1399884
22	26/11/2025	780029	1425745
23	26/11/2025	803963	1435986
24	26/11/2025	789597	1445407
25	26/11/2025	807922	1445676
26	26/11/2025	802111	1451637
27	26/11/2025	756258	1459856
28	26/11/2025	669961	1489071
29	26/11/2025	727819	1492745
30	26/11/2025	790186	1500027
31	26/11/2025	716953	1500202
32	26/11/2025	777031	1517283

N°	Date	X_Utm	Y_Utm
33	26/11/2025	805706	1522066
34	26/11/2025	750719	1522769
35	26/11/2025	681051	1530121
36	26/11/2025	724742	1562646
37	26/11/2025	790417	1566780
38	26/11/2025	752549	1571394
39	27/11/2025	760017	1376720
40	27/11/2025	741756	1420807
41	27/11/2025	875573	1445775
42	27/11/2025	749771	1473200
43	27/11/2025	793681	1491328
44	27/11/2025	789976	1500870
45	27/11/2025	535015	1510618
46	27/11/2025	531084	1510184
47	27/11/2025	738421	1515003
48	27/11/2025	780939	1535041
49	28/11/2025	843144	1376772
50	28/11/2025	794595	1391294
51	28/11/2025	829845	1396300
52	28/11/2025	846175	1400169
53	28/11/2025	830011	1405058
54	28/11/2025	699771	1404622
55	28/11/2025	838534	1423611
56	28/11/2025	777250	1434788
57	28/11/2025	848582	1438787
58	28/11/2025	713224	1444435
59	28/11/2025	823664	1451935
60	28/11/2025	618337	1451201
61	28/11/2025	805970	1458060
62	28/11/2025	785575	1457800
63	28/11/2025	827297	1468876
64	28/11/2025	808207	1470892

N°	Date	X_Utm	Y_Utm
65	28/11/2025	828407	1475381
66	28/11/2025	765029	1475918
67	28/11/2025	792006	1477267
68	28/11/2025	784838	1478191
69	28/11/2025	814368	1496357
70	28/11/2025	669968	1495711
71	28/11/2025	814560	1498481
72	28/11/2025	798085	1510216
73	28/11/2025	530258	1510856
74	28/11/2025	740410	1514332
75	28/11/2025	534644	1513831
76	28/11/2025	662580	1514947
77	28/11/2025	738849	1516252
78	28/11/2025	799287	1520772
79	28/11/2025	664155	1524958
80	28/11/2025	603819	1542828
81	28/11/2025	675962	1601000
82	29/11/2025	636927	1482542
83	29/11/2025	575373	1502690
84	29/11/2025	612538	1516572
85	29/11/2025	622470	1551439
86	29/11/2025	759904	1564780
87	29/11/2025	669473	1594699
88	30/11/2025	701934	1402012
89	30/11/2025	806654	1458921
90	30/11/2025	649906	1560271
91	30/11/2025	729904	1598173
92	30/11/2025	768682	1603902