

Suivi hebdomadaire des cas de feu 2023/2024

Bulletin N° 6 semaine du 25 novembre au 1er décembre 2024

Les feux de brousse sont une des principales causes de dégradation des habitats et de la biodiversité. Les risques de destructions des pâturages et des moyens de production sont non négligeables notamment en zone pastorale. Le CSE effectue depuis plus de vingt ans le suivi des feux de brousse. Le présent bulletin hebdomadaire a pour objectif de fournir un ensemble d'informations aux techniciens, décideurs, populations ainsi qu'à tous les acteurs intéressés par l'incidence des feux de brousse au Sénégal. Les feux sont détectés par le satellite MODIS (Moderate Resolution Imaging Spectro-radiometer, avec une résolution spatiale de 1km sur 1km) à partir des écarts thermiques exceptionnels et brusques. Après traitement, seuls les cas de feu dont la probabilité est supérieure à 75% sont retenus et cartographiés en indiquant les localités proches.

Cas feux

Entre le 25 novembre et le 1er décembre 2024, deux-cent-cinquante-trois (253) événements de feu ont été enregistrés sur l'ensemble du territoire national. Ces feux sont concentrés à l'est et au sud-est dans les départements de Kanel, Bakel, Goudiry, Tambacounda, Kédougou et de Saraya.

Quelques cas de feu sont aussi signalés dans les départements de Koumpentoum, Salémata, Ranérou, Matam, Rufisque et Kounghoul. (figure 1).

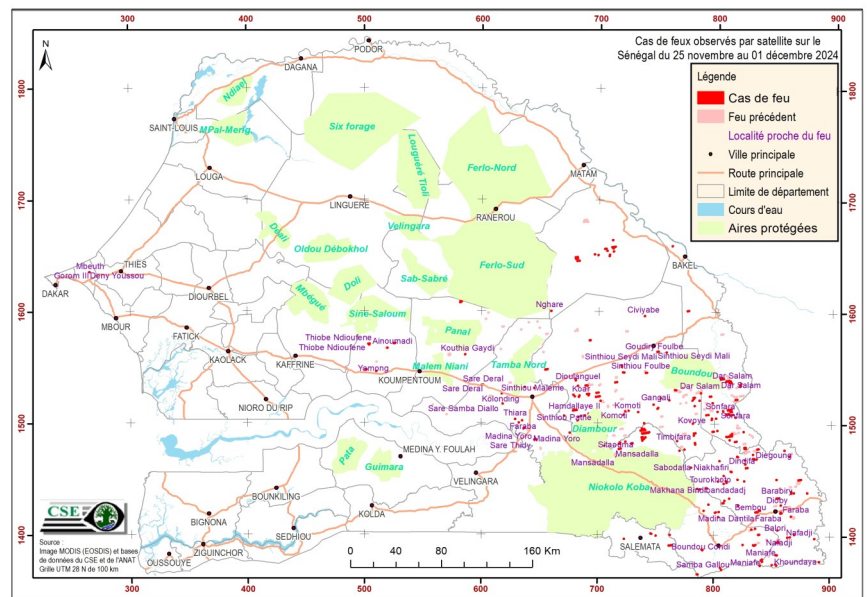

Figure 1 : cas de feu observés par satellite sur le Sénégal du 25 novembre au 1er décembre 2024

Situation dans les aires protégées

Cette semaine, cinquante et un (51) cas de feux ont été enregistrés dans les aires protégées. Ils sont répartis comme suit : (24 cas) dans le parc national de Niokolo Koba, (11 cas) dans la forêt classée de Diambour, (11 cas) dans la réserve naturelle communautaire de Boundou, (03 cas) dans la réserve de faune du Ferlo nord et (01 cas) dans la réserve de faune du Ferlo sud et (01 cas) dans la FC de Malem Niani.

Focus

Les départements de Goudiry et de Saraya ont enregistré 47,1 % de cas de la semaine soit 114 cas.

Annexe : liste des cas de feux observés durant la semaine du 25 novembre au 1er décembre 2024

N°	DATE	X_UTM	Y_UTM
1	2024/11/25	854 018	1 382 966
2	2024/11/25	869 218	1 401 362
3	2024/11/25	702 035	1 411 842
4	2024/11/25	704 050	1 504 506
5	2024/11/25	766 191	1 530 055
6	2024/11/25	774 858	1 544 718
7	2024/11/25	758 109	1 563 732
8	2024/11/25	854 198	1 373 769
9	2024/11/25	762 784	1 390 961
10	2024/11/25	835 035	1 391 722
11	2024/11/25	854 999	1 394 330
12	2024/11/25	701 508	1 405 398
13	2024/11/25	752 724	1 427 631
14	2024/11/25	751 158	1 429 980
15	2024/11/25	834 277	1 468 386
16	2024/11/25	836 232	1 468 661
17	2024/11/25	716 625	1 469 674
18	2024/11/25	819 855	1 470 702
19	2024/11/25	833 036	1 472 776
20	2024/11/25	783 287	1 482 189
21	2024/11/25	677 291	1 484 562
22	2024/11/25	646 170	1 485 195
23	2024/11/25	812 883	1 485 684
24	2024/11/25	690 853	1 490 671
25	2024/11/25	686 382	1 493 414
26	2024/11/25	636 402	1 495 313
27	2024/11/25	698 415	1 498 780
28	2024/11/25	781 250	1 500 228
29	2024/11/25	706 170	1 501 106
30	2024/11/25	792 644	1 507 852
31	2024/11/25	794 502	1 508 104
32	2024/11/25	811 601	1 508 530
33	2024/11/25	734 234	1 510 161
34	2024/11/25	680 009	1 511 477
35	2024/11/25	797 948	1 518 819
36	2024/11/25	637 068	1 532 132
37	2024/11/25	600 765	1 533 845
38	2024/11/25	786 511	1 535 589
39	2024/11/25	822 185	1 536 255
40	2024/11/25	777 281	1 536 296
41	2024/11/25	779 095	1 536 542
42	2024/11/25	780 914	1 536 789
43	2024/11/25	811 354	1 538 284
44	2024/11/25	680 562	1 538 795

N°	DATE	X_UTM	Y_UTM
45	2024/11/25	788 159	1 545 600
46	2024/11/25	501 314	1 547 327
47	2024/11/25	585 951	1 561 068
48	2024/11/25	519 472	1 566 787
49	2024/11/25	692 613	1 574 205
50	2024/11/25	659 400	1 600 320
51	2024/11/26	740 093	1 466 474
52	2024/11/26	815 531	1 508 372
53	2024/11/26	832 350	1 405 849
54	2024/11/27	835 674	1 406 510
55	2024/11/28	866 321	1 417 754
56	2024/11/29	826 192	1 467 723
57	2024/11/30	751 084	1 513 675
58	2024/11/31	701 898	1 520 033
59	2024/11/32	679 849	1 523 889
60	2024/11/33	683 624	1 524 061
61	2024/11/34	772 342	1 533 648
62	2024/11/35	821 215	1 534 950
63	2024/11/36	814 021	1 536 966
64	2024/11/37	787 881	1 549 277
65	2024/11/38	821 559	1 534 184
66	2024/11/39	841 985	1 377 096
67	2024/11/40	825 048	1 391 881
68	2024/11/41	750 108	1 399 599
69	2024/11/42	838 767	1 401 168
70	2024/11/43	835 787	1 421 165
71	2024/11/44	857 592	1 420 854
72	2024/11/45	839 136	1 422 699
73	2024/11/46	820 822	1 427 115
74	2024/11/47	857 478	1 427 602
75	2024/11/48	807 803	1 429 101
76	2024/11/49	808 978	1 431 294
77	2024/11/50	771 546	1 431 591
78	2024/11/51	787 836	1 441 437
79	2024/11/52	793 246	1 442 281
80	2024/11/53	809 909	1 448 898
81	2024/11/54	853 554	1 450 510
82	2024/11/55	873 442	1 450 588
83	2024/11/56	808 141	1 453 645
84	2024/11/57	833 541	1 469 012
85	2024/11/58	864 532	1 471 700
86	2024/11/59	704 258	1 475 755
87	2024/11/60	774 195	1 476 930
88	2024/11/61	837 326	1 477 709

N°	DATE	X_UTM	Y_UTM
89	2024/11/27	826 243	1 478 545
90	2024/11/27	729 131	1 482 144
91	2024/11/27	824 749	1 493 162
92	2024/11/27	798 698	1 493 093
93	2024/11/27	715 075	1 496 420
94	2024/11/27	739 392	1 500 233
95	2024/11/27	706 409	1 503 235
96	2024/11/27	801 089	1 504 885
97	2024/11/27	683 132	1 505 558
98	2024/11/27	703 846	1 506 813
99	2024/11/27	721 646	1 507 615
100	2024/11/27	723 127	1 510 834
101	2024/11/27	813 916	1 510 920
102	2024/11/27	726 045	1 511 292
103	2024/11/27	812 608	1 512 733
104	2024/11/27	747 390	1 516 959
105	2024/11/27	618 119	1 517 113
106	2024/11/27	786 746	1 520 839
107	2024/11/27	760 774	1 521 050
108	2024/11/27	753 454	1 522 900
109	2024/11/27	781 584	1 522 368
110	2024/11/27	796 104	1 524 566
111	2024/11/27	678 648	1 525 311
112	2024/11/27	800 483	1 532 298
113	2024/11/27	682 656	1 533 244
114	2024/11/27	544 160	1 540 122
115	2024/11/27	566 834	1 544 699
116	2024/11/27	741 033	1 545 401
117	2024/11/27	750 710	1 564 390
118	2024/11/27	503 832	1 570 258
119	2024/11/27	525 616	1 571 007
120	2024/11/27	776 250	1 601 038
121	2024/11/27	786 184	1 365 150
122	2024/11/28	839 972	1 373 309
123	2024/11/28	841 792	1 379 046
124	2024/11/28	840 787	1 378 126
125	2024/11/28	694 110	1 411 860
126	2024/11/28	770 882	1 433 212
127	2024/11/28	797 382	1 504 306
128	2024/11/28	582 160	1 608 284
129	2024/11/28	762 293	1 659 159
130	2024/11/28	609 998	1 683 243
131	2024/11/28	711 486	1 664 095
132	2024/11/28	790 139	1 387 124

Annexe : liste des cas de feux observés durant la semaine du 25 novembre au 1er décembre 2024

N°	DATE	X_UTM	Y_UTM
133	2024/11/29	806 718	1 369 490
134	2024/11/29	805 687	1 371 247
135	2024/11/29	891 036	1 377 294
136	2024/11/29	746 002	1 401 378
137	2024/11/29	854 757	1 405 172
138	2024/11/29	803 659	1 416 692
139	2024/11/29	795 272	1 427 797
140	2024/11/29	738 460	1 430 914
141	2024/11/29	813 060	1 433 264
142	2024/11/29	785 534	1 441 800
143	2024/11/29	810 643	1 447 458
144	2024/11/29	803 295	1 448 521
145	2024/11/29	825 806	1 448 982
146	2024/11/29	820 028	1 450 294
147	2024/11/29	827 808	1 460 823
148	2024/11/29	826 523	1 464 086
149	2024/11/29	718 892	1 465 709
150	2024/11/29	804 378	1 466 861
151	2024/11/29	728 872	1 469 274
152	2024/11/29	739 243	1 473 308
153	2024/11/29	769 958	1 475 874
154	2024/11/29	730 089	1 475 997
155	2024/11/29	860 025	1 476 754
156	2024/11/29	718 688	1 477 103
157	2024/11/29	741 615	1 477 423
158	2024/11/29	688 645	1 479 603
159	2024/11/29	705 108	1 480 621
160	2024/11/29	818 097	1 484 284
161	2024/11/29	767 788	1 484 476
162	2024/11/29	738 414	1 485 531
163	2024/11/29	740 602	1 487 552
164	2024/11/29	675 725	1 491 355
165	2024/11/29	782 774	1 491 463
166	2024/11/29	740 842	1 491 501
167	2024/11/29	738 893	1 493 760
168	2024/11/29	632 058	1 500 248
169	2024/11/29	628 918	1 503 357
170	2024/11/29	817 734	1 505 893
171	2024/11/29	802 225	1 511 041
172	2024/11/29	818 302	1 521 871
173	2024/11/29	699 574	1 523 761
174	2024/11/29	691 207	1 526 160
175	2024/11/29	690 294	1 533 675
176	2024/11/29	798 134	1 534 119

N°	DATE	X_UTM	Y_UTM
177	2024/11/29	782 209	1 535 970
178	2024/11/29	715 168	1 536 698
179	2024/11/29	805 776	1 540 626
180	2024/11/29	655 996	1 548 011
181	2024/11/29	719 884	1 551 251
182	2024/11/29	680 694	1 647 931
183	2024/11/29	710 941	1 657 706
184	2024/11/29	626 879	1 729 808
185	2024/11/29	791 194	1 422 203
186	2024/11/29	737 872	1 487 596
187	2024/11/29	739 088	1 494 991
188	2024/11/29	509 995	1 545 982
189	2024/11/29	705 355	1 656 253
190	2024/11/30	722 890	1 396 485
191	2024/11/30	762 266	1 400 310
192	2024/11/30	750 289	1 424 338
193	2024/11/30	738 889	1 432 099
194	2024/11/30	717 181	1 463 609
195	2024/11/30	735 817	1 466 106
196	2024/11/30	719 010	1 482 745
197	2024/11/30	782 090	1 489 445
198	2024/11/30	814 439	1 490 660
199	2024/11/30	802 301	1 493 931
200	2024/11/30	737 131	1 494 481
201	2024/11/30	634 879	1 502 133
202	2024/11/30	717 802	1 502 285
203	2024/11/30	670 847	1 506 553
204	2024/11/30	806 980	1 511 720
205	2024/11/30	782 627	1 515 987
206	2024/11/30	787 784	1 527 492
207	2024/11/30	689 066	1 533 624
208	2024/11/30	721 553	1 545 579
209	2024/11/30	739 205	1 596 201
210	2024/11/30	633 449	1 732 554
211	2024/11/30	886 674	1 397 924
212	2024/11/30	863 428	1 398 876
213	2024/11/30	865 605	1 399 179
214	2024/11/30	767 800	1 412 140
215	2024/11/30	769 665	1 412 393
216	2024/11/30	836 980	1 421 315
217	2024/11/30	854 775	1 433 925
218	2024/11/30	868 611	1 438 690
219	2024/11/30	880 019	1 438 795
220	2024/11/30	866 315	1 439 099

N°	DATE	X_UTM	Y_UTM
221	2024/11/30	808 170	1 446 518
222	2024/11/30	709 258	1 457 445
223	2024/11/30	814 468	1 457 365
224	2024/11/30	727 697	1 458 654
225	2024/11/30	716 362	1 463 570
226	2024/11/30	762 860	1 465 438
227	2024/11/30	718 719	1 481 640
228	2024/11/30	812 399	1 488 900
229	2024/11/30	682 467	1 502 093
230	2024/11/30	685 293	1 506 302
231	2024/11/30	688 653	1 506 763
232	2024/11/30	691 956	1 507 857
233	2024/11/30	691 725	1 524 907
234	2024/11/30	617 409	1 526 166
235	2024/11/30	699 257	1 527 218
236	2024/11/30	645 109	1 531 164
237	2024/11/30	757 906	1 536 542
238	2024/11/30	654 851	1 547 768
239	2024/11/30	265 756	1 635 614
240	2024/11/30	682 160	1 645 318
241	2024/11/30	712 507	1 657 604
242	2024/11/30	632 291	1 733 666
243	2024/12/01	708 829	1 650 372
244	2024/12/01	712 280	1 653 954
245	2024/12/01	699 133	1 650 653
246	2024/12/01	696 133	1 651 190
247	2024/12/01	706 805	1 654 419
248	2024/12/01	850 335	1 374 086
249	2024/12/01	853 365	1 374 680
250	2024/12/01	801 325	1 420 673
251	2024/12/01	804 207	1 421 194
252	2024/12/01	780 021	1 460 749
253	2024/12/01	723 463	1 483 626