

1. Indice de Végétation (NDVI : Normalized Difference Vegetation Index)

La végétation est bien installée dans la partie sud du territoire national (Casamance, Kédougou et une grande partie de Tambacounda) à la deuxième décennie de juillet avec des valeurs du NDVI qui sont moyennes à élevées (Figures 1a, 1b et 1c). Ces valeurs sont moins élevées que celles de l'année dernière à la même période (Figures 1d, 1e et 1f).

A l'image des décades précédentes, à la troisième décennie de juillet les conditions pluviométriques continuent de s'améliorer sur l'étendue du territoire national à l'exception de l'extrême nord ouest, notamment les départements de Louga, Saint Louis et Dagana (Figures 2a, 2b et 2c).

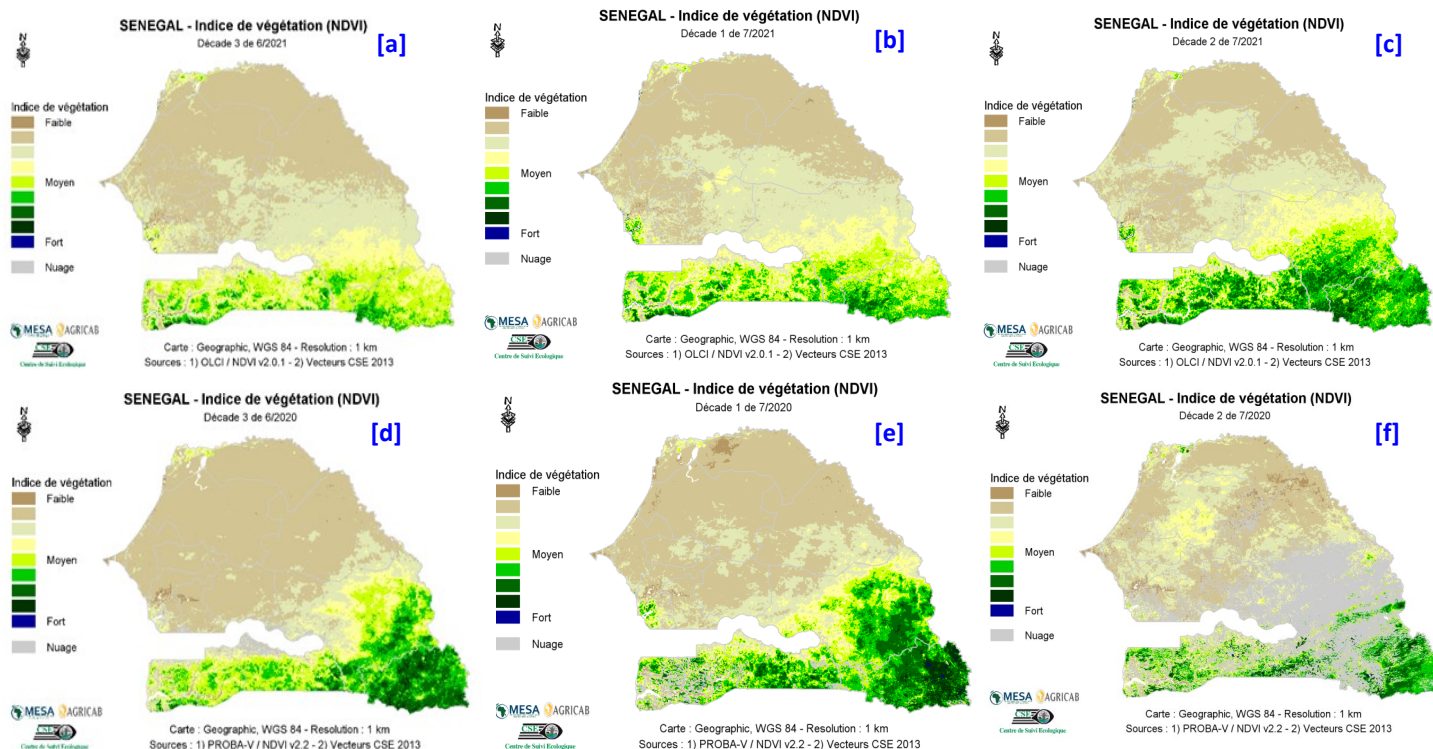

Figure 1 : Cartes du NDVI de (a) la troisième décennie du mois de juin, (b) la première et (c) la deuxième décennie du mois de juillet 2021 en comparaison avec les valeurs de l'année 2020 aux mêmes décades (d), (e) et (f) respectivement.

2. Pluies estimées par télédétection (RFE : Rainfall Estimate)

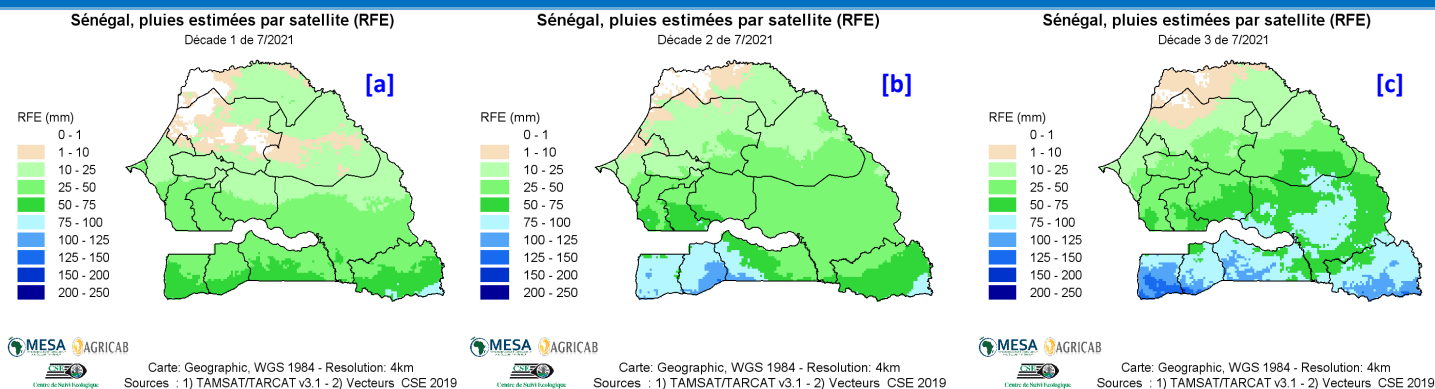

Figure 2 : Cartes des pluies de (a) la première, (b) la deuxième et (c) la troisième décennie du mois de juillet 2021