

1. Indice de Végétation (NDVI : Normalized Difference Vegetation Index)

A la troisième décennie du mois de juillet 2022, l'installation de la végétation est quasi terminée dans la partie sud du pays (Casamance, Kédougou et Tambacounda) avec des valeurs élevées du NDVI. Elle se poursuit normalement sur le littoral, au centre et au nord du pays avec des valeurs qui restent faibles (Figures 1a, 1b et 1c). Comparées à l'année précédente, ces valeurs du NDVI sont plus élevées au sud et au sud-est du pays. Cependant, elles sont plus faibles au niveau des départements de Kounghoul, Louga, Linguère, Thiès, Matam, Kaffrine, Malem Hodar, une partie de Podor et Bakel (Figures 1d, 1e et 1f).

Les conditions pluviométriques de la troisième décennie du mois de juillet se sont nettement améliorées par rapport aux décades précédentes sur l'ensemble du territoire national (Figures 2a et 2b).

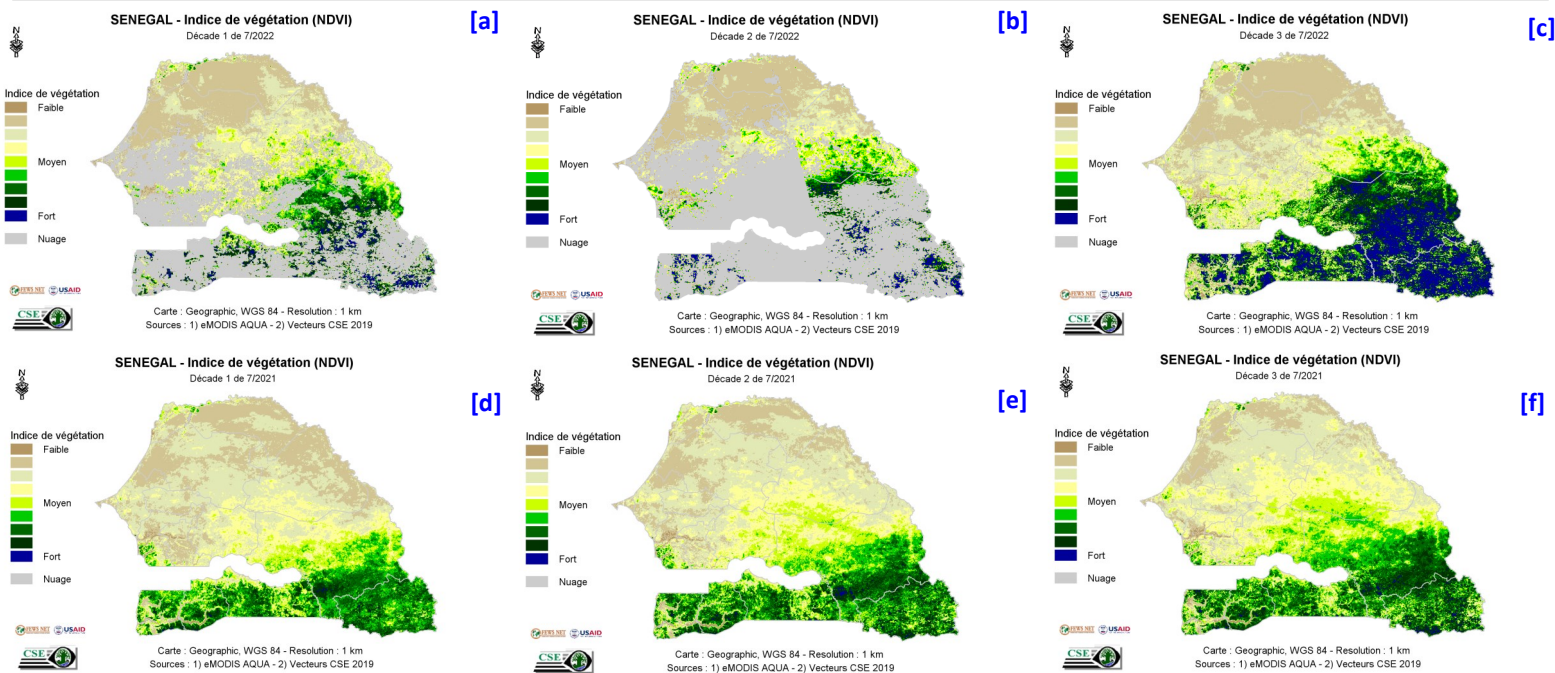

Figure 1 : Cartes du NDVI de (a) la première décennie, (b) la deuxième décennie et (c) la troisième décennie du mois de juillet 2022 en comparaison avec les valeurs de l'année 2021 aux mêmes décades (d), (e) et (f), respectivement.

2. Pluies estimées par télédétection (RFE : Rainfall Estimate)

3. Photos illustratives

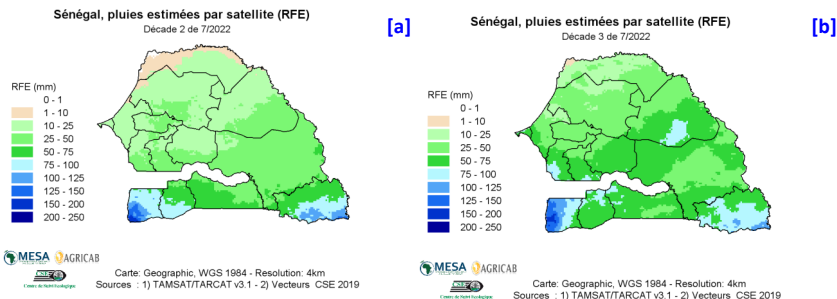

Figure 2 : Cartes des pluies de (a) la deuxième décennie et (b) la troisième décennie du mois de juillet 2022

Photo 1 : Etat actuel du tapis herbacé de Kaffrine, CSE juillet 2022

Photo 2 : Champ de mil à Makacolibantang, CSE juillet 2022