

Suivi hebdomadaire des cas de feu 2025/2026

Bulletin N° 07 - semaine du 1er au 07 Décembre 2025

Les feux de brousse sont une des principales causes de dégradation des habitats et de la biodiversité. Les risques de destruction des pâturages et des moyens de production sont non négligeables notamment en zone pastorale. Le CSE effectue depuis plus de vingt ans le suivi des feux de brousse. Le présent bulletin hebdomadaire a pour objectif de fournir un ensemble d'informations aux techniciens, décideurs, populations ainsi qu'à tous les acteurs intéressés par l'incidence des feux de brousse au Sénégal. Les feux sont détectés par le satellite MODIS (*Moderate Resolution Imaging Spectro-radiometer*), avec une résolution spatiale de 1km sur 1km, à partir des écarts thermiques exceptionnels et brusques. Après traitement, seuls les cas de feu dont la probabilité est supérieure à 75 % sont retenus et cartographiés en indiquant les localités proches.

Cas de feu

Entre le 1^{er} et le 07 décembre 2025, cent quinze (115) événements de feux ont été enregistrés. Ces cas de feux sont toujours concentrés à l'est, au sud-est et centre sud du pays particulièrement dans les départements de Kédougou, Saraya, Tambacounda, Goudiry et Bakel (Figure 1).

Quelques cas de feu ont été observés dans les départements de Salémata, Ranérou, Koumpentoum, Vélingara, Médina Yoro Foula et Kolda.

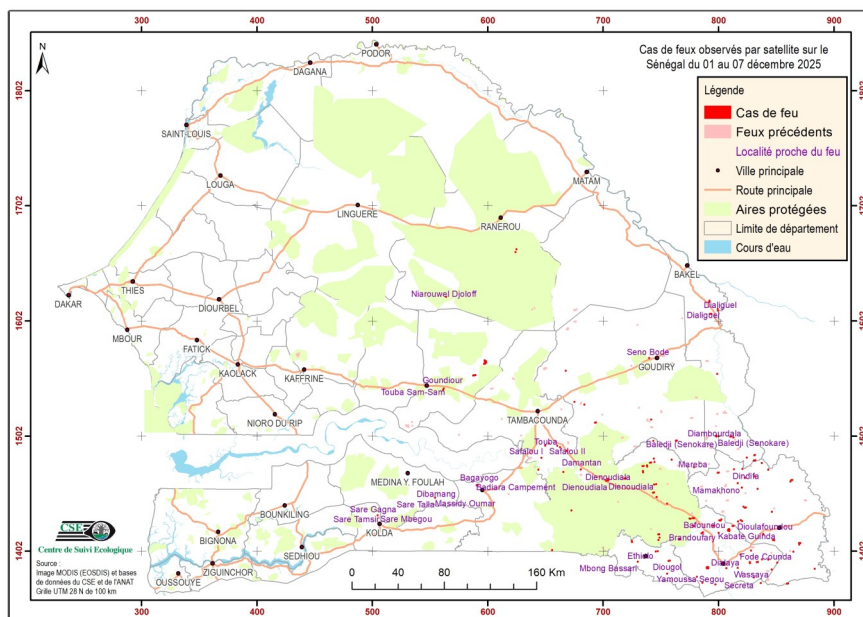

Figure 1 : Cas de feu observés par satellite sur le Sénégal du 1^{er} au 07 décembre 2025

Situation dans les aires protégées

Durant cette semaine, vingt-un (21) cas de feu ont été enregistrés dans les aires protégées, dont seize (16) au parc national du Niokolo Koba, deux (02) cas dans la Réserve de Faune du Ferlo Sud et un (01) cas dans les forêts classées (FC) de Goudiry et de Malem Niani et dans la réserve sylvopastorale de Sab Sabré.

Focus

Durant cette semaine les départements de Kédougou, Saraya et Tambacounda ont enregistré 75 % des cas de feux. La journée du 06 a enregistré 41 % des cas de feu de la semaine.

Annexe : Liste des cas de feu observés durant la semaine du 1er au 07 décembre 2025

N°	DATE	X_UTM	Y_UTM
1	01/12/2025	786 294	1 374 215
2	01/12/2025	843 441	1 394 322
3	01/12/2025	837 933	1 394 512
4	01/12/2025	819 286	1 398 705
5	01/12/2025	828 481	1 402 179
6	01/12/2025	680 876	1 472 623
7	01/12/2025	588 657	1 554 393
8	02/12/2025	793 535	1 607 732
9	02/12/2025	792 370	1 618 607
10	02/12/2025	660 563	1 493 197
11	03/12/2025	799 084	1 555 590
12	03/12/2025	781 522	1 379 355
13	03/12/2025	820 480	1 456 871
14	03/12/2025	862 581	1 462 108
15	03/12/2025	823 570	1 465 467
16	03/12/2025	665 744	1 470 395
17	03/12/2025	734 809	1 470 691
18	03/12/2025	843 337	1 472 383
19	03/12/2025	813 625	1 472 758
20	03/12/2025	837 767	1 478 229
21	03/12/2025	831 472	1 480 502
22	03/12/2025	831 603	1 485 126
23	03/12/2025	741 892	1 516 010
24	04/12/2025	851 128	1 391 644
25	04/12/2025	746 731	1 401 478
26	04/12/2025	846 516	1 435 830
27	04/12/2025	745 337	1 459 637
28	04/12/2025	703 994	1 463 334
29	04/12/2025	778 944	1 474 529
30	04/12/2025	646 794	1 482 757
31	04/12/2025	743 786	1 497 406
32	04/12/2025	675 390	1 531 288
33	04/12/2025	561 891	1 542 396
34	04/12/2025	667 936	1 558 333
35	04/12/2025	740 180	1 569 396
36	04/12/2025	799 630	1 611 284
37	04/12/2025	624 317	1 661 441
38	04/12/2025	830 823	1 378 887
39	04/12/2025	790 750	1 387 235
40	04/12/2025	730 218	1 392 503

N°	DATE	X_UTM	Y_UTM
41	04/12/2025	778 692	1 423 597
42	04/12/2025	744 175	1 482 007
43	05/12/2025	779 150	1 423 483
44	05/12/2025	748 185	1 411 330
45	05/12/2025	796 628	1 423 779
46	05/12/2025	775 685	1 429 914
47	05/12/2025	778 605	1 430 318
48	05/12/2025	755 731	1 442 968
49	05/12/2025	625 159	1 663 866
50	06/12/2025	860 030	1 373 507
51	06/12/2025	816 917	1 387 133
52	06/12/2025	827 447	1 391 661
53	06/12/2025	833 866	1 392 178
54	06/12/2025	757 522	1 393 233
55	06/12/2025	865 175	1 401 132
56	06/12/2025	656 083	1 402 601
57	06/12/2025	725 178	1 410 069
58	06/12/2025	766 502	1 412 177
59	06/12/2025	748 501	1 416 250
60	06/12/2025	839 141	1 416 499
61	06/12/2025	786 002	1 417 254
62	06/12/2025	800 370	1 417 549
63	06/12/2025	812 850	1 423 500
64	06/12/2025	795 396	1 423 704
65	06/12/2025	820 092	1 428 132
66	06/12/2025	802 741	1 429 228
67	06/12/2025	504 914	1 432 750
68	06/12/2025	672 791	1 437 018
69	06/12/2025	822 958	1 439 769
70	06/12/2025	554 657	1 447 998
71	06/12/2025	746 663	1 448 733
72	06/12/2025	743 939	1 452 537
73	06/12/2025	834 159	1 455 696
74	06/12/2025	591 131	1 458 961
75	06/12/2025	863 830	1 463 415
76	06/12/2025	719 406	1 464 890
77	06/12/2025	831 802	1 466 499
78	06/12/2025	800 004	1 469 775
79	06/12/2025	644 171	1 472 444
80	06/12/2025	820 967	1 473 100

N°	DATE	X_UTM	Y_UTM
81	06/12/2025	734 931	1 475 555
82	06/12/2025	738 392	1 475 610
83	06/12/2025	741 383	1 478 562
84	06/12/2025	744 765	1 479 100
85	06/12/2025	824 803	1 482 889
86	06/12/2025	668 482	1 488 800
87	06/12/2025	662 953	1 491 905
88	06/12/2025	653 319	1 495 366
89	06/12/2025	763 732	1 497 651
90	06/12/2025	813 239	1 500 333
91	06/12/2025	810 983	1 501 187
92	06/12/2025	800 426	1 501 502
93	06/12/2025	798 399	1 501 677
94	06/12/2025	693 669	1 513 312
95	06/12/2025	684 052	1 528 909
96	06/12/2025	738 238	1 559 997
97	06/12/2025	597 991	1 565 754
98	06/12/2025	564 201	1 622 590
99	07/12/2025	797 603	1 372 760
100	07/12/2025	870 625	1 408 706
101	07/12/2025	786 727	1 418 166
102	07/12/2025	816 911	1 460 659
103	07/12/2025	759 618	1 481 091
104	07/12/2025	650 123	1 493 335
105	07/12/2025	836 886	1 373 939
106	07/12/2025	755 698	1 382 079
107	07/12/2025	846 337	1 385 796
108	07/12/2025	883 634	1 386 332
109	07/12/2025	807 109	1 386 853
110	07/12/2025	870 194	1 407 368
111	07/12/2025	848 016	1 411 188
112	07/12/2025	749 143	1 413 425
113	07/12/2025	809 176	1 419 955
114	07/12/2025	817 120	1 427 386
115	07/12/2025	801 461	1 428 292