

# Suivi hebdomadaire des cas de feu 2024/2025

Bulletin N° 7 semaine du 02 au 08 décembre 2024

Les feux de brousse sont une des principales causes de dégradation des habitats et de la biodiversité. Les risques de destructions des pâturages et des moyens de production sont non négligeables notamment en zone pastorale. Le CSE effectue depuis plus de vingt ans le suivi des feux de brousse. Le présent bulletin hebdomadaire a pour objectif de fournir un ensemble d'informations aux techniciens, décideurs, populations ainsi qu'à tous les acteurs intéressés par l'incidence des feux de brousse au Sénégal. Les feux sont détectés par le satellite MODIS (Moderate Resolution Imaging Spectro-radiometer, avec une résolution spatiale de 1km sur 1km) à partir des écarts thermiques exceptionnels et brusques. Après traitement, seuls les cas de feu dont la probabilité est supérieure à 75% sont retenus et cartographiés en indiquant les localités proches.

## Cas feux

Entre le 02 décembre et le 08 décembre 2024, soixante quatorze (74) événements de feu ont été enregistrés sur l'ensemble du territoire national. Ces feux sont concentrés à l'est et au sud-est dans les départements de Bakel, Goudiry, Tambacounda, Kédougou et de Saraya.

Quelques cas de feu sont aussi signalés dans les départements de Kanel, Salémata, et Kolda. (figure1).

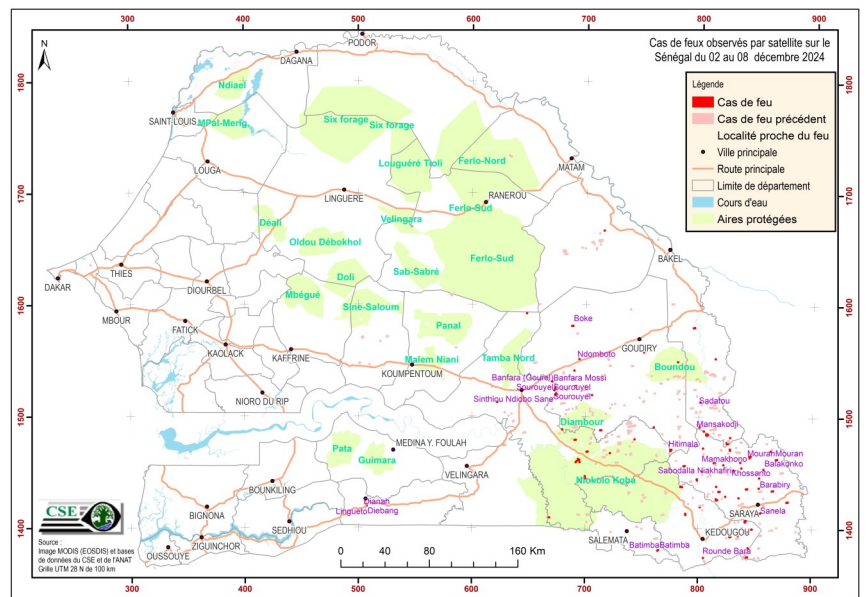

Figure 1 : cas de feu observés par satellite sur le Sénégal du 02 au 08 décembre 2024

## Situation dans les aires protégées

Cette semaine, onze cas de feux ont été enregistrés dans les aires protégées. Ils sont répartis comme suit : 7 cas dans le parc national de Niokolo Koba, 3 cas dans la forêt classée de Diambour, 1 cas dans la réserve naturelle communautaire de Boundou.

## Focus

Les départements de Tambacounda et de Saraya ont enregistré 59 % de cas de la semaine, soit 42 cas. La journée du 07 décembre 2024 a enregistré 47 cas de feux, soit 64% des cas de feux de la semaine

**Annexe : liste des cas de feux observés durant la semaine du 02 au 08 décembre 2024**

N°	DATE	X_UTM	Y_UTM
1	2024/12/02	847 048	1 399 766
2	2024/12/02	842 618	1 435 859
3	2024/12/02	815 764	1 437 880
4	2024/12/02	798 620	1 443 858
5	2024/12/02	802 947	1 451 272
6	2024/12/02	837 793	1 454 538
7	2024/12/02	821 843	1 457 239
8	2024/12/02	695 057	1 459 072
9	2024/12/02	694 067	1 461 261
10	2024/12/02	868 691	1 462 400
11	2024/12/02	721 767	1 467 205
12	2024/12/02	863 693	1 469 937
13	2024/12/02	775 313	1 470 144
14	2024/12/02	827 539	1 470 837
15	2024/12/02	691 099	1 478 908
16	2024/12/02	743 331	1 479 717
17	2024/12/02	679 538	1 488 268
18	2024/12/02	760 186	1 490 621
19	2024/12/02	705 589	1 519 061
20	2024/12/02	691 230	1 527 001
21	2024/12/02	751 123	1 557 709
22	2024/12/02	795 084	1 579 901
23	2024/12/03	689 940	1 540 978
24	2024/12/04	804 797	1 373 956
25	2024/12/04	813 909	1 459 033
26	2024/12/06	715 522	1 666 612
27	2024/12/07	764 662	1 380 356
28	2024/12/07	784 818	1 437 328
29	2024/12/07	699 727	1 446 464
30	2024/12/07	692 021	1 459 404
31	2024/12/07	843 325	1 374 824
32	2024/12/07	844 209	1 383 033
33	2024/12/07	828 399	1 392 974
34	2024/12/07	835 175	1 394 537
35	2024/12/07	843 521	1 396 866
36	2024/12/07	841 717	1 406 899
37	2024/12/07	668 495	1 409 262
38	2024/12/07	788 749	1 412 867
39	2024/12/07	854 850	1 414 360

N°	DATE	X_UTM	Y_UTM
40	2024/12/07	507 498	1 419 397
41	2024/12/07	801 457	1 419 418
42	2024/12/07	878 564	1 424 346
43	2024/12/07	816 066	1 426 131
44	2024/12/07	835 632	1 427 805
45	2024/12/07	823 855	1 429 022
46	2024/12/07	818 332	1 433 344
47	2024/12/07	865 480	1 434 316
48	2024/12/07	853 376	1 436 671
49	2024/12/07	700 086	1 444 712
50	2024/12/07	853 567	1 445 796
51	2024/12/07	830 813	1 452 604
52	2024/12/07	857 225	1 453 499
53	2024/12/07	787 250	1 456 073
54	2024/12/07	836 790	1 459 496
55	2024/12/07	845 245	1 464 605
56	2024/12/07	701 607	1 468 396
57	2024/12/07	803 738	1 471 989
58	2024/12/07	825 163	1 476 864
59	2024/12/07	827 615	1 481 668
60	2024/12/07	807 118	1 484 215
61	2024/12/07	804 309	1 487 362
62	2024/12/07	713 474	1 487 656
63	2024/12/07	800 538	1 490 911
64	2024/12/07	622 209	1 512 537
65	2024/12/07	673 654	1 519 779
66	2024/12/07	672 464	1 523 241
67	2024/12/07	673 141	1 525 343
68	2024/12/07	670 502	1 531 229
69	2024/12/07	781 016	1 549 239
70	2024/12/07	694 283	1 551 306
71	2024/12/07	814 105	1 552 260
72	2024/12/07	688 227	1 580 969
73	2024/12/07	648 011	1 592 092
74	2024/12/08	800 967	1 513 305