

Suivi hebdomadaire des cas de feu 2025/2026

Bulletin N° 08 - semaine du 08 au 14 Décembre 2025

Les feux de brousse sont une des principales causes de dégradation des habitats et de la biodiversité. Les risques de destruction des pâturages et des moyens de production sont non négligeables notamment en zone pastorale. Le CSE effectue depuis plus de vingt ans le suivi des feux de brousse. Le présent bulletin hebdomadaire a pour objectif de fournir un ensemble d'informations aux techniciens, décideurs, populations ainsi qu'à tous les acteurs intéressés par l'incidence des feux de brousse au Sénégal. Les feux sont détectés par le satellite MODIS (*Moderate Resolution Imaging Spectro-radiometer*), avec une résolution spatiale de 1km sur 1km, à partir des écarts thermiques exceptionnels et brusques. Après traitement, seuls les cas de feu dont la probabilité est supérieure à 75 % sont retenus et cartographiés en indiquant les localités proches.

Cas de feu

Entre le 08 et le 14 décembre 2025, trente cinq (35) événements de feux ont été enregistrés. Ces cas de feux sont toujours concentrés à l'est, au sud-est, et au sud du pays particulièrement dans les départements de Saraya, Tambacounda, Goudiry, Kédougou et Bakel (Figure 1).

Quelques cas de feu ont été observés dans les départements de Salémata, Bounkiling, Ranérou et Vélingara.

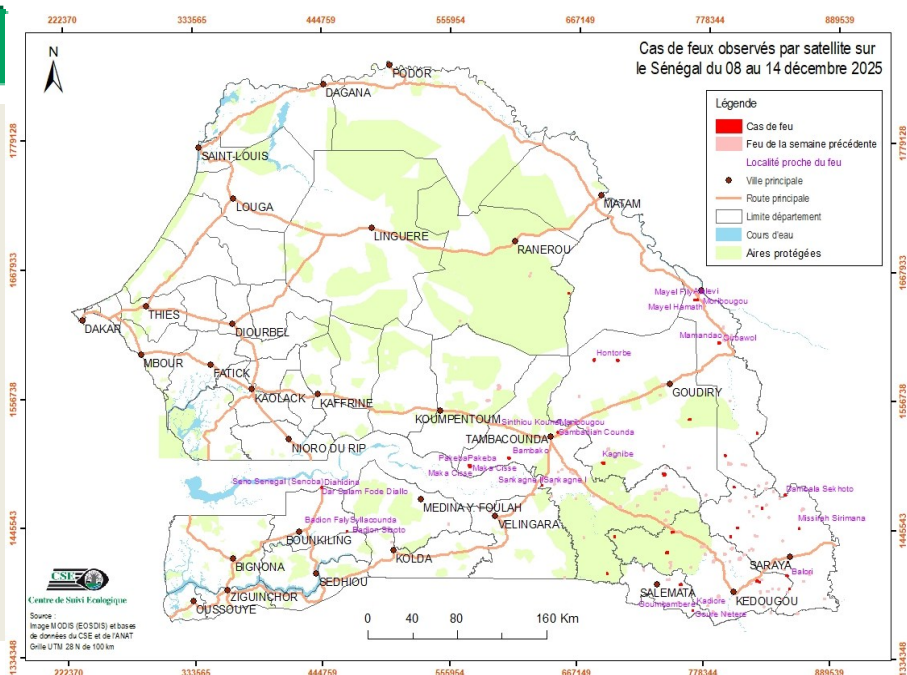

Figure 1 : Cas de feu observés par satellite sur le Sénégal du 08 au 14 décembre 2025

Situation dans les aires protégées

Durant cette semaine, huit (08) cas de feu ont été enregistrés dans les aires protégées, dont quatre (04) au parc national du Niokolo Koba, un (01) cas dans la Réserve de Faune du Ferlo Sud, dans les forêts classées (FC) de Botou, de Diambour et dans la réserve naturelle communautaire (RNC) de Boundou.

Focus

Durant cette semaine la région de Sédhiou plus particulièrement le département de Bounkiling a enregistré ses premiers cas de feux.

Annexe : Liste des cas de feu observés durant la semaine du 08 au 14 décembre 2025

N°	Date	X_Utm	Y_Utm
1	08/12/2025	826792	1400192
2	08/12/2025	824554	1400963
3	09/12/2025	852765	1394709
4	09/12/2025	745374	1424680
5	09/12/2025	750252	1442235
6	09/12/2025	860748	1446675
7	09/12/2025	828111	1463597
8	09/12/2025	636134	1481817
9	09/12/2025	795421	1508647
10	09/12/2025	768680	1642151
11	10/12/2025	850620	1405995
12	10/12/2025	851150	1417609
13	10/12/2025	800921	1438832
14	10/12/2025	848241	1475182
15	10/12/2025	803472	1481581
16	10/12/2025	607061	1504920
17	10/12/2025	701165	1589469
18	10/12/2025	680648	1589739
19	11/12/2025	757645	1397369
20	11/12/2025	693319	1406327
21	11/12/2025	466066	1441993
22	11/12/2025	806840	1446428
23	11/12/2025	742684	1491704
24	11/12/2025	689413	1501067
25	11/12/2025	823013	1528156
26	11/12/2025	764325	1539363
27	12/12/2025	768533	1375138
28	12/12/2025	699622	1437921
29	12/12/2025	741639	1492515
30	12/12/2025	688368	1501449
31	12/12/2025	789002	1605373
32	14/12/2025	443881	1479701
33	14/12/2025	573067	1498167
34	14/12/2025	649474	1527246
35	14/12/2025	658345	1646889