

# Suivi hebdomadaire des cas de feu 2024/2025

Bulletin N° 9 semaine du 16 au 22 décembre 2024

Les feux de brousse sont une des principales causes de dégradation des habitats et de la biodiversité. Les risques de destructions des pâturages et des moyens de production sont non négligeables notamment en zone pastorale. Le CSE effectue depuis plus de vingt ans le suivi des feux de brousse. Le présent bulletin hebdomadaire a pour objectif de fournir un ensemble d'informations aux techniciens, décideurs, populations ainsi qu'à tous les acteurs intéressés par l'incidence des feux de brousse au Sénégal. Les feux sont détectés par le satellite MODIS (Moderate Resolution Imaging Spectro-radiometer, avec une résolution spatiale de 1km sur 1km) à partir des écarts thermiques exceptionnels et brusques. Après traitement, seuls les cas de feu dont la probabilité est supérieure à 75% sont retenus et cartographiés en indiquant les localités proches.

## Cas feux

Entre le 16 décembre et le 22 décembre 2024, quatre-vingt onze (91) cas de feu ont été enregistrés sur l'ensemble du territoire national. Ces feux sont concentrés à l'est et au sud-est, notamment, dans les départements de Kédougou, Saraya, Salémata, Tambacounda, Goudiry, Bakel et Ranerou.

Quelques cas de feu sont aussi observés au centre dans les départements de Kounghoul et de Koumpentoum; au centre-ouest dans le département de Foundiougne et au sud dans les départements de Médina Yoro Fouta et de Vélingara (figure 1).

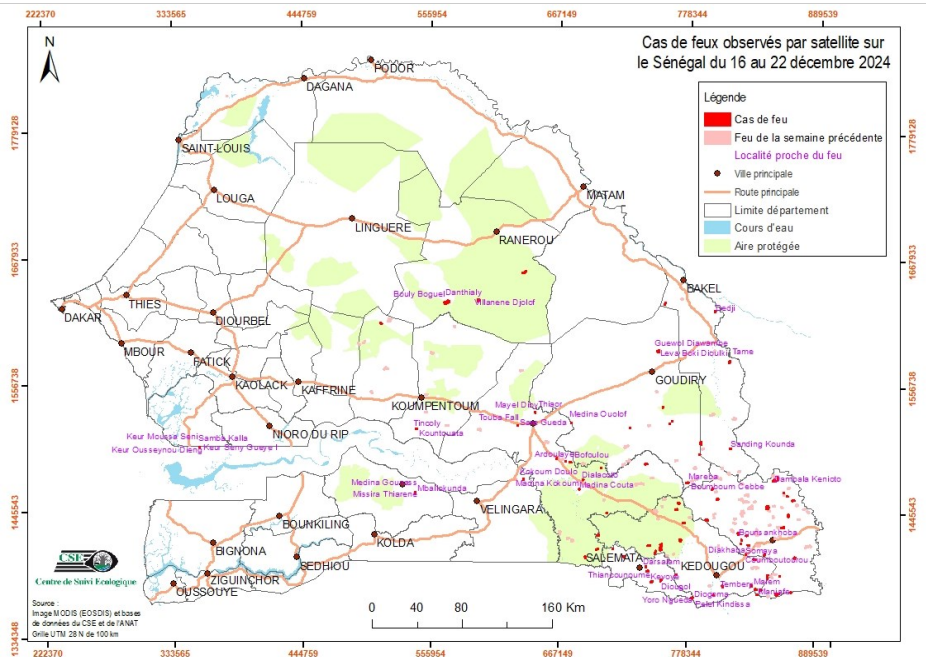

Figure 1 : cas de feu observés par satellite sur le Sénégal du 16 au 22 décembre 2024

## Situation dans les aires protégées

Cette semaine, vingt (20) cas de feux ont été enregistrés dans les aires protégées. Ils sont répartis comme suit : douze (12) cas dans le parc national de Niokolo Koba, trois (03) cas dans la forêt classée de Diambour, deux (02) cas dans la réserve de faune du Ferlo sud et un (01) cas dans la réserve sylvo-pastorale du Sine Saloum et dans la réserve naturelle communautaire (RNC) de Boundou.

## Focus

Les départements de Kédougou et de Saraya ont enregistré 51 % de cas de la semaine. La journée du 17 décembre 2024 a enregistré 27 cas de feux, soit 30 % des cas de feux de la semaine. Le mercredi 18 décembre 2024, un violent feu a consumé une bonne partie du pâturage de l'unité pastorale de Fété Niébé dans l'arrondissement de Boyngueul Bamba dans le département de Goudiry.

N°	Date	X_Utm	Y_Utm
1	16/12/2024	856200	1374723
2	16/12/2024	858242	1375634
3	16/12/2024	799639	1466988
4	16/12/2024	664374	1492731
5	16/12/2024	814952	1502622
6	16/12/2024	789279	1507125
7	16/12/2024	813273	1578069
8	16/12/2024	512013	1610894
9	16/12/2024	635562	1656017
10	17/12/2024	801488	1373623
11	17/12/2024	839573	1374529
12	17/12/2024	868883	1376810
13	17/12/2024	842476	1378663
14	17/12/2024	834365	1382271
15	17/12/2024	747585	1384967
16	17/12/2024	848190	1388535
17	17/12/2024	858950	1390869
18	17/12/2024	848501	1391093
19	17/12/2024	768772	1391239
20	17/12/2024	837080	1405484
21	17/12/2024	845471	1409527
22	17/12/2024	755557	1417892
23	17/12/2024	824902	1419026
24	17/12/2024	825553	1422332
25	17/12/2024	772261	1421397
26	17/12/2024	822469	1428317
27	17/12/2024	861020	1433630
28	17/12/2024	847808	1451256
29	17/12/2024	870087	1457597
30	17/12/2024	861690	1464275
31	17/12/2024	853296	1474689
32	17/12/2024	727724	1520109
33	17/12/2024	756058	1538180
34	17/12/2024	813404	1579389
35	17/12/2024	751653	1587517
36	17/12/2024	568699	1629482
37	18/12/2024	755866	1386317
38	18/12/2024	750969	1411955
39	18/12/2024	755198	1415207
40	18/12/2024	684015	1465875
41	18/12/2024	596045	1631081
42	19/12/2024	782648	1371201
43	19/12/2024	744000	1394298
44	19/12/2024	689709	1406049
45	19/12/2024	750210	1410016
46	19/12/2024	699402	1412886

N°	Date	X_Utm	Y_Utm
47	19/12/2024	755327	1413176
48	19/12/2024	830215	1426384
49	19/12/2024	700599	1425544
50	19/12/2024	822585	1427204
51	19/12/2024	866039	1444076
52	19/12/2024	768853	1448670
53	19/12/2024	804272	1458003
54	19/12/2024	864962	1461290
55	19/12/2024	777939	1472200
56	19/12/2024	856540	1476714
57	19/12/2024	742015	1488372
58	20/12/2024	742464	1398055
59	20/12/2024	723216	1406846
60	20/12/2024	713499	1413547
61	20/12/2024	744949	1416805
62	20/12/2024	708064	1445073
63	20/12/2024	770974	1454096
64	20/12/2024	702972	1484500
65	20/12/2024	676117	1489472
66	20/12/2024	354781	1502601
67	20/12/2024	542740	1518291
68	20/12/2024	676886	1524064
69	21/12/2024	838752	1378993
70	21/12/2024	770186	1454158
71	21/12/2024	788400	1497111
72	21/12/2024	800263	1622514
73	21/12/2024	756602	1628692
74	22/12/2024	838267	1379203
75	22/12/2024	809273	1381261
76	22/12/2024	871878	1407078
77	22/12/2024	829454	1409864
78	22/12/2024	700633	1413704
79	22/12/2024	831675	1417731
80	22/12/2024	775403	1436958
81	22/12/2024	795018	1439533
82	22/12/2024	541737	1462232
83	22/12/2024	687460	1474019
84	22/12/2024	635648	1474317
85	22/12/2024	672058	1490069
86	22/12/2024	630242	1521596
87	22/12/2024	762024	1524056
88	22/12/2024	764043	1526315
89	22/12/2024	645506	1532996
90	22/12/2024	800638	1623461
91	22/12/2024	757432	1630005