

Suivi hebdomadaire des cas de feu 2025/2026

Bulletin N° 28 semaine du 27 avril au 03 mai 2026

Les feux de brousse sont une des principales causes de dégradation des habitats et de la biodiversité. Les risques de destructions des pâturages et des moyens de production sont non négligeables notamment en zone pastorale. Le CSE effectue depuis plus de vingt ans le suivi des feux de brousse. Le présent bulletin hebdomadaire a pour objectif de fournir un ensemble d'informations aux techniciens, décideurs, populations ainsi qu'à tous les acteurs intéressés par l'incidence des feux de brousse au Sénégal. Les feux sont détectés par le satellite MODIS (Moderate Resolution Imaging Spectro-radiometer, avec une résolution spatiale de 1km sur 1km) à partir des écarts thermiques exceptionnels et brusques. Après traitement, seuls les cas de feu dont la probabilité est supérieure à 75% sont retenus et cartographiés en indiquant les localités proches.

Cas feux

Entre le 27 avril et le 03 mai 2026, quatre-vingt-seize (96) événements de feu ont été enregistrés sur l'ensemble du territoire national. Ces feux sont concentrés au sud, au sud-est et à l'est dans les départements, Médina Yoro Foulah, Vélingara, Bignona, Tambacounda, Goudiry, Ziguinchor, Bounkiling.

Quelques cas de feu sont aussi signalés dans les départements de Kolda, Koumpentoum, Bakel, Nioro du Rip, Sédhiou, Kounghoul, Goudomp et Birkilane (Figure 1).

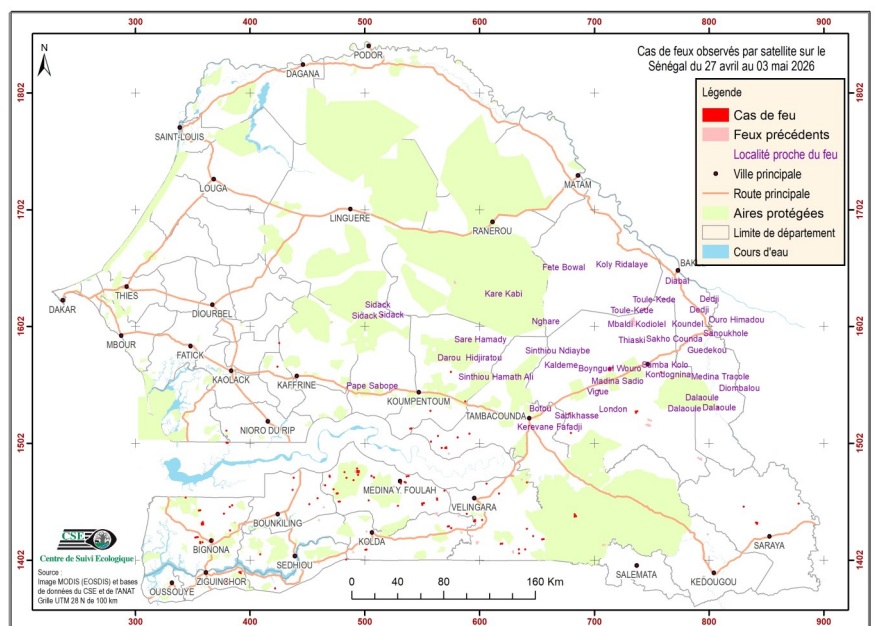

Figure 1 : cas de feu observés par satellite sur le Sénégal du 27 avril au 03 mai 2026

Situation dans les aires protégées

Cette semaine, onze (11) cas de feux ont été enregistrés dans les aires protégées. Ils sont répartis comme suit : 08 cas dans la forêt classée (FC) de Pata, 02 cas dans le Parc National du Niokolo Koba, 01 cas dans les FC de Paniates et Kantora.

Focus

Les journées du 29 avril et du 02 mai 2026 ont enregistré plus de 60 % des cas de feu de la semaine.

Annexe : liste des cas de feux observés durant la semaine du 27 avril au 03 mai 2026

N°	DATE	X_UTM	Y_UTM
1	27/04/2026	506 142	1 473 959
2	27/04/2026	422 096	1 377 735
3	27/04/2026	379 683	1 383 733
4	27/04/2026	640 105	1 411 082
5	27/04/2026	501 269	1 410 885
6	27/04/2026	382 819	1 427 331
7	27/04/2026	596 095	1 435 611
8	27/04/2026	451 978	1 449 838
9	27/04/2026	459 122	1 454 839
10	27/04/2026	465 731	1 465 969
11	27/04/2026	606 430	1 467 382
12	27/04/2026	493 559	1 480 363
13	27/04/2026	704 774	1 547 196
14	27/04/2026	758 298	1 562 735
15	28/04/2026	409 156	1 406 931
16	28/04/2026	647 065	1 422 475
17	28/04/2026	571 217	1 498 519
18	28/04/2026	540 349	1 514 521
19	28/04/2026	808 053	1 532 362
20	29/04/2026	634 583	1 411 202
21	29/04/2026	841 688	1 433 633
22	29/04/2026	683 216	1 441 151
23	29/04/2026	344 147	1 455 475
24	29/04/2026	641 578	1 468 447
25	29/04/2026	494 408	1 474 840
26	29/04/2026	570 905	1 497 806
27	29/04/2026	679 899	1 510 804
28	29/04/2026	678 562	1 527 423
29	29/04/2026	737 591	1 529 319
30	29/04/2026	713 784	1 565 627
31	29/04/2026	367 580	1 408 537
32	29/04/2026	619 438	1 415 955
33	29/04/2026	358 937	1 417 200
34	29/04/2026	655 528	1 419 752
35	29/04/2026	683 707	1 439 716
36	29/04/2026	550 854	1 450 144
37	29/04/2026	617 259	1 458 925
38	29/04/2026	484 304	1 472 364
39	29/04/2026	508 302	1 472 684
40	29/04/2026	537 659	1 473 722

N°	DATE	X_UTM	Y_UTM
41	29/04/2026	567 293	1 498 030
42	29/04/2026	736 323	1 528 563
43	29/04/2026	712 800	1 565 046
44	29/04/2026	716 159	1 566 709
45	29/04/2026	425 674	1 587 731
46	30/04/2026	390 986	1 381 264
47	30/04/2026	484 047	1 402 481
48	30/04/2026	356 872	1 416 925
49	30/04/2026	367 898	1 418 930
50	30/04/2026	353 172	1 421 375
51	30/04/2026	377 506	1 441 668
52	30/04/2026	563 274	1 454 133
53	30/04/2026	437 375	1 462 005
54	30/04/2026	490 444	1 470 325
55	30/04/2026	575 287	1 563 016
56	30/04/2026	503 709	1 453 028
57	01/05/2026	641 557	1 428 736
58	01/05/2026	587 845	1 537 803
59	01/05/2026	830 302	1 447 671
60	01/05/2026	564 084	1 508 202
61	02/05/2026	345 100	1 372 319
62	02/05/2026	569 703	1 461 373
63	02/05/2026	494 403	1 477 629
64	02/05/2026	380 281	1 502 374
65	02/05/2026	591 476	1 510 149
66	02/05/2026	379 695	1 512 692
67	02/05/2026	389 860	1 381 103
68	02/05/2026	373 054	1 381 365
69	02/05/2026	391 667	1 391 304
70	02/05/2026	634 741	1 407 660
71	02/05/2026	354 786	1 421 583
72	02/05/2026	573 223	1 430 778
73	02/05/2026	358 844	1 433 278
74	02/05/2026	602 604	1 436 299
75	02/05/2026	589 192	1 441 560
76	02/05/2026	356 266	1 444 417
77	02/05/2026	601 450	1 445 430
78	02/05/2026	382 639	1 447 464
79	02/05/2026	878 222	1 450 300
80	02/05/2026	384 676	1 448 831

N°	DATE	X_UTM	Y_UTM
81	02/05/2026	478 052	1 452 013
82	02/05/2026	476 256	1 458 994
83	02/05/2026	473 092	1 462 547
84	02/05/2026	438 306	1 472 445
85	02/05/2026	469 688	1 473 711
86	02/05/2026	482 604	1 477 217
87	02/05/2026	557 987	1 503 358
88	02/05/2026	581 228	1 506 960
89	02/05/2026	557 494	1 529 690
90	02/05/2026	424 173	1 567 480
91	02/05/2026	531 747	1 467 500
92	02/05/2026	535 486	1 468 511
93	03/05/2026	575 593	1 429 304
94	03/05/2026	529 195	1 448 344
95	03/05/2026	515 495	1 611 671
96	03/05/2026	743 761	1 616 927