

Suivi hebdomadaire des cas de feu 2025/2026

Bulletin N° 29 semaine du 04 au 10 mai 2026

Les feux de brousse sont une des principales causes de dégradation des habitats et de la biodiversité. Les risques de destructions des pâturages et des moyens de production sont non négligeables notamment en zone pastorale. Le CSE effectue depuis plus de vingt ans le suivi des feux de brousse. Le présent bulletin hebdomadaire a pour objectif de fournir un ensemble d'informations aux techniciens, décideurs, populations ainsi qu'à tous les acteurs intéressés par l'incidence des feux de brousse au Sénégal. Les feux sont détectés par le satellite MODIS (Moderate Resolution Imaging Spectro-radiometer, avec une résolution spatiale de 1km sur 1km) à partir des écarts thermiques exceptionnels et brusques. Après traitement, seuls les cas de feu dont la probabilité est supérieure à 75% sont retenus et cartographiés en indiquant les localités proches.

Cas feux

Entre le 04 mai et le 10 mai 2026, quarante quatre (44) événements de feu ont été enregistrés sur l'ensemble du territoire national. Ces feux sont concentrés au sud, au sud-est et à l'est, dans les départements de Vélingara, de Médina Yoro Foula, de Tambacounda, de Kolda, de Kounghoul, de Koumpentoum, de Goudiry, de Bignona et de Bounkiling,

Quelques cas de feu sont aussi signalés dans les départements de Bakel et de Saraya (Figure 1).

Situation dans les aires protégées

Cette semaine, deux (02) cas de feux ont été enregistrés dans les aires protégées. Ils sont répartis comme suit : 01 cas dans la forêt classée (FC) de Pata et 01 dans la réserve sylvopastorale du Sine Saloum.

Focus

Sur les 44 cas de feux, seuls deux sont localisés dans les aires protégées. Cela laisse présager que ses feux sont provoqués par les travaux champêtres.

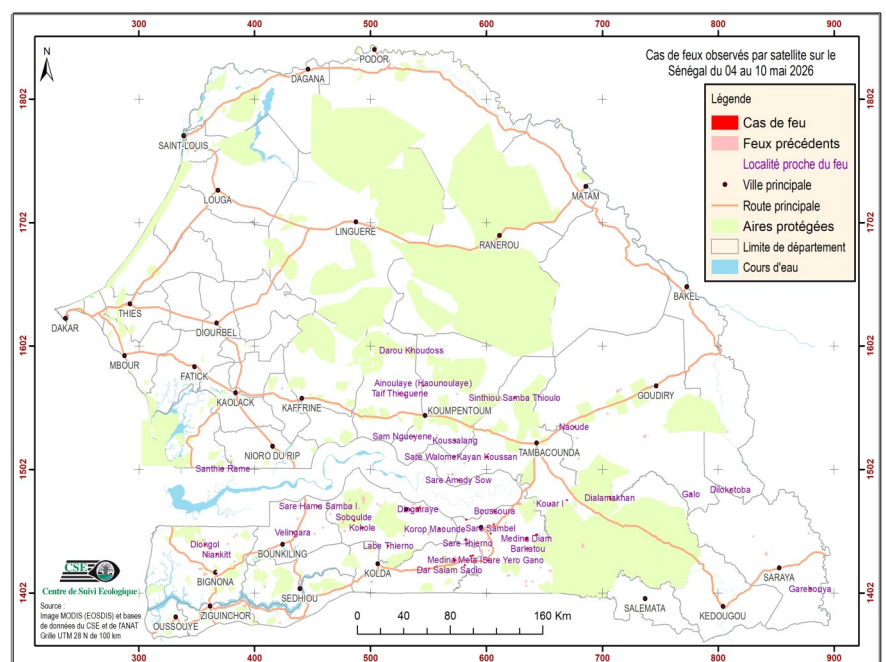

Figure 1 : cas de feu observés par satellite sur le Sénégal du 04 au 10 mai 2026

Annexe : Cas de feux observés durant la semaine du 04 au 10 mai 2026

N°	DATE	X_UTM	Y_UTM
1	04/05/2026	586619	1431815
2	04/05/2026	588583	1432164
3	04/05/2026	529822	1562336
4	04/05/2026	535368	1598276
5	04/05/2026	537613	1528646
6	04/05/2026	534407	1469477
7	04/05/2026	541099	1469704
8	04/05/2026	542777	1470997
9	04/05/2026	601818	1428430
10	04/05/2026	636103	1437941
11	04/05/2026	607403	1468001
12	05/05/2026	433453	1450789
13	05/05/2026	455043	1472066
14	05/05/2026	572821	1428653
15	05/05/2026	573252	1525206
16	05/05/2026	559716	1453541
17	05/05/2026	576391	1493280
18	05/05/2026	633946	1445740
19	05/05/2026	582980	1461285
20	05/05/2026	572437	1511959
21	06/05/2026	624653	1559910
22	06/05/2026	606613	1457493
23	07/05/2026	810883	1485339
24	07/05/2026	676154	1536287
25	07/05/2026	515623	1439979
26	07/05/2026	493197	1454697
27	07/05/2026	486138	1460460
28	07/05/2026	879771	1405066
29	07/05/2026	669719	1477027
30	07/05/2026	706832	1478739
31	07/05/2026	600901	1511942
32	07/05/2026	582493	1445426
33	07/05/2026	643582	1449083
34	09/05/2026	545812	1569841
35	10/05/2026	367335	1432851
36	10/05/2026	357564	1440727
37	10/05/2026	776814	1481838
38	10/05/2026	581645	1424381
39	10/05/2026	525587	1563310
40	10/05/2026	655348	1474013
41	10/05/2026	584134	1442091
42	10/05/2026	634953	1445854

N°	DATE	X_UTM	Y_UTM
43	10/05/2026	604015	1450095
44	10/05/2026	373070	1502329